

JAHRESBERICHT LEHRJAHR 2016 | 2017

Ausbildungs- und Prüfungsbranche
Bauen und Wohnen

Branche de formation et d'examen
construire et habiter

Rami di formazione e d'esame
costruire e abitare



Inhaltsverzeichnis

Editorial	1
Organe	2
Prüfungsexpertinnen und Prüfungsexperten LAP 2017	4
Lehrbetriebe	6
5-Jahres-Überprüfung	8
Rund um den üK	10
Impressionen aus dem üK 4	11
Ausblick	13

Die neue Bildungsverordnung BiVo 2012 sowie der Bildungsplan für die betrieblich organisierte Grundbildung Kauffrau / Kaufmann EFZ traten per Lehrbeginn 2012 in Kraft. Der Neuerung lag das Bestreben zugrunde, die Attraktivität der kaufmännischen Grundbildung für die Lernenden sowie für die Lehrbetriebe zu steigern. Konkret bedeutet dies für alle 21 vom BBT akkreditierten Ausbildungs- und Prüfungsbranchen u.a.:

- Die überbetrieblichen Kurse (üK) werden stärker auf die Bedürfnisse der Betriebe und Branchen abgestimmt.
- Die Schulung der Branchenkenntnisse wird optimiert und der Praxisbezug gestärkt.
- Die drei Lernorte – Lehrbetrieb, üK und Berufsfachschule – werden besser aufeinander abgestimmt.
- Die Lernenden setzen sich effizienter mit der Bearbeitung betrieblicher Aufgaben auseinander.
- Das ganzheitliche Denken und Handeln wird gezielt gefördert.

Die Branche Bauen und Wohnen, die durch die einfache Gesellschaft Baukette Schweiz getragen wird, setzt oben genannte Zielsetzungen folgendermassen um:

1. Die Ausbildungs- und Prüfungsbranche betreut Lernende, Berufs- und Praxisbildner von Unternehmungen der Baubranche aus den Bereichen Planung, Produktion, Grosshandel sowie des Bauhaupt- und Ausbaugewerbes. So werden die relevanten Akteure regional vernetzt.
2. Alle üK-Leitenden haben ihre beruflichen Wurzeln in der Baubranche. Dadurch wird die Vermittlung von Branchenkunde und Branchenleistungszielen optimiert.
3. Die üK-Inhalte richten sich konsequent an den Berufsfachschulthemen aus. So wird die Koordination zwischen den drei Lernorten verbessert.
4. Die W&G-Themen werden in den üK praxis- und branchenbezogen angewendet. Damit wird der Praxisbezug in der kaufmännischen Grundbildung gestärkt.

Geschätzte Partner, Freunde und Interessierte

Vor fünf Jahren nahm die KV-Branche Bauen und Wohnen ihre Tätigkeit auf. Zur Kernaufgabe «Ausbildung und Betreuung von Lernenden und Lehrbetrieben» kam der Auftrag der Kantone hinzu, die Akquisition neuer und bestehender Lehrbetriebe selbst zu übernehmen.

In der Folge waren die Mitglieder der Aufsichtskommission, die Geschäftsleitung und die Kommission für Kurs- und Prüfungsfragen während der letzten fünf Jahren zu einem Grossteil mit Akquisitionsaufgaben beschäftigt. Erfreulicherweise stiessen wir bei sehr vielen Lehrbetrieben und deren Berufsbildungsverantwortlichen auf offene Türen. Viele Betriebe aus dem Bau- und Wohnbereich freuten sich darüber, endlich einer eigenen Branche anzugehören.

Ich bedanke mich an dieser Stelle bei denjenigen Berufsbildungsämtern, welche uns neue Lernende zuweisen. Dies ermöglicht uns, eine gesamtgesellschaftliche und prozessorientierte Ausbildung in den überbetrieblichen Kursen zu garantieren. Die Lernenden erhalten so einen vertieften Einblick in den Wertschöpfungsprozess einer Branche (Gewinnung von Rohstoffen, Herstellung von Bauprodukten, Fertig- und Halbfertigfabrikaten, Handel und Ausführung in den Bereichen des Bauhaupt- und- Baunebengewerbes). Das so erworbene betriebs- und volkswirtschaftliche Wissen findet in den unterstützenden sowie den wertschöpfenden Prozessen jeder Unternehmung Eingang und erhöht die Qualität der anfallenden Arbeiten.

Im Juni dieses Jahres traten 181 Lernende zur Lehrabschlussprüfung an. 178 bestanden die betriebliche Prüfung mit Erfolg.

Ich gratuliere allen Lernenden, welche die betriebliche Lehrabschlussprüfung erfolgreich absolviert haben. Wir sind uns bewusst, dass das Erreichen einer genügenden Note bzw. einer Note über fünf nur mit einem nicht zu unterschätzenden Aufwand erreicht werden kann. Wir sind aber auch überzeugt, dass unsere gesamte Branche, jeder einzelne Betrieb und vor allem jeder Lernende von diesen Anstrengungen profitieren wird. Je länger desto mehr werden im schwieriger werdenden kaufmännischen Umfeld betriebswirtschaftlich und vernetzt denkende Mitarbeiter benötigt.

Ganz besonders gratulieren möchte ich denjenigen Lernenden, die eine ausserordentlich gute

Leistung im betrieblichen Teil (Durchschnitt mündliche und schriftliche Prüfung) erzielt haben:

Leibundgut Nicole	Hector Egger AG, Langenthal BE	5.75
Muff Joris	Siga Services AG, Ruswil LU	5.75
Arter Beatrice	SET Glasbau AG, Volketswil ZH	5.5
Bärtschi Dania	Baumat AG, Wichtrach BE	5.5
Bitterli Tamara	Häring & Co. AG, Eiken AG	5.5
Does Maxime	Halter AG, Zürich ZH	5.5
Eicher Tatjana	Forum 4 AG für Architektur, Interlaken BE	5.5
Fischer Marina	Renus Group AG, Wallbach AG	5.5
Gavin Marine	Saint-Gobain Isover SA, Lucens VD	5.5
Groux Caroline	Maison du Store SA, Yverdon-les-Bains VD	5.5
Guerry Anthony	OTIS SA, Villars-sur-Glâne FR	5.5
Imhof Sacha	Storama Bern AG BE	5.5
Kalt Nadine	Implenia Schweiz AG, Aarau AG	5.5
Kaufmann Andrea	SABAG LUZERN AG, Rothenburg LU	5.5
Moser Salome	Sanitas Troesch AG, Thun BE	5.5
Muff Michèle	Marmobisa AG, Ebersecken LU	5.5
Mühlethaler Audrey	Lachat SA, Asuel JU	5.5
Pasquarelli Matteo	Implenia Schweiz AG, Aarau AG	5.5
Stoller Florian	Schindler & Scheibling AG, Uster ZH	5.5
Wolf Stefanie	Markus Enz AG, Giswil OW	5.5
Züger Angela	Creasan AG, Volketswil ZH	5.5

Zum Schluss bedanke ich mich im Namen der Aufsichtskommission bei allen Mitarbeiterinnen und Mitarbeitern der Baukette Schweiz. Alle involvierten Personen in der Romandie und der Deutschschweiz setzen sich für die Branche Bauen und Wohnen äusserst engagiert ein. Besonders erwähnenswert dabei ist, dass die meisten Mitarbeiterinnen und Mitarbeiter ihre Tätigkeiten im Teilzeitverhältnis oder im Nebenamt leisten. Ich bin mir sicher, dass dabei viele Arbeitsstunden auch in der Freizeit anfallen. Ohne Überzeugung, dass die Baukette Schweiz auf gutem Weg ist, wäre dies nicht möglich!



Richard Wachter
Präsident der
Aufsichtskommission

Organe

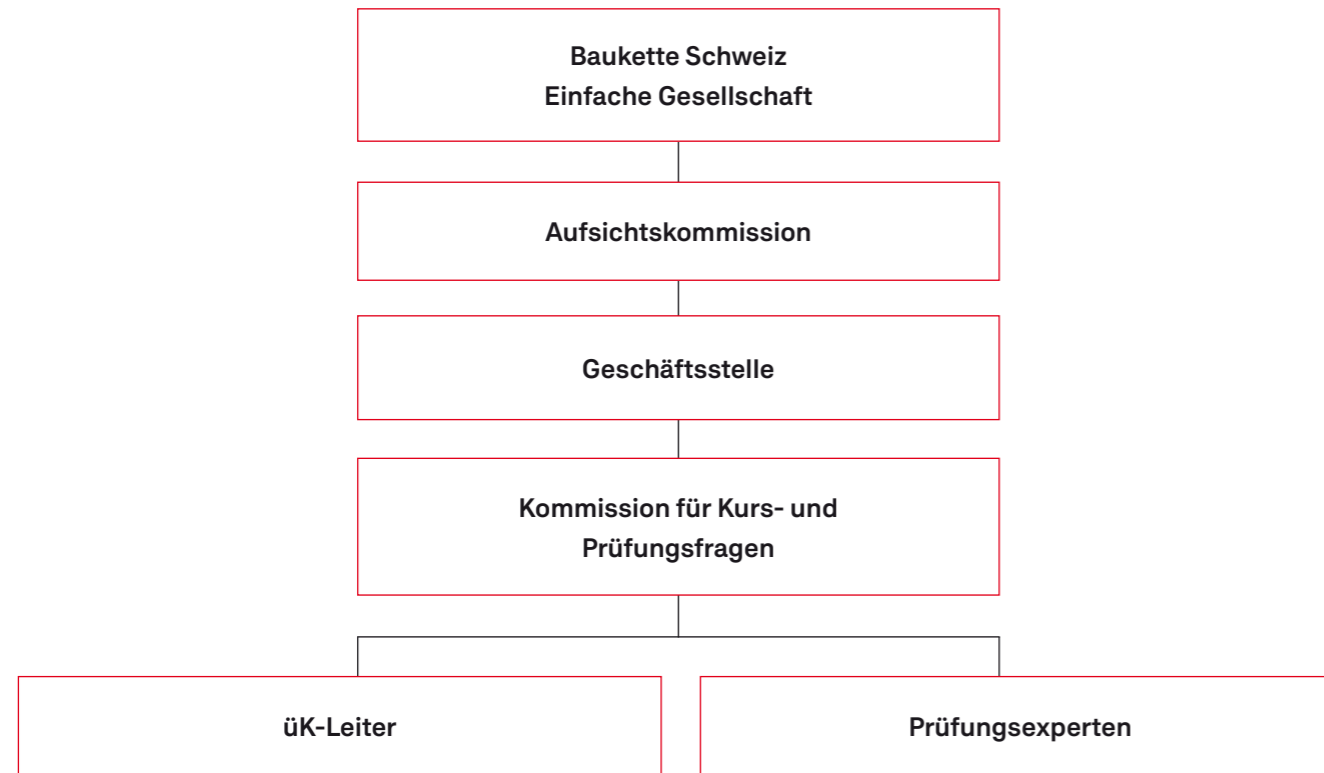

Trägerorganisationen/Assoziierte Mitglieder

- | | |
|---|--|
| – SGVSB Schweizerischer Grosshandels-
verband der Sanitären Branche | – HGC HG Commerciale |
| – SHHZ Schweizer Holzhandelszentrale | – ST AG Sanitas Troesch AG |
| – SPV Schweizerischer Plattenverband | – CRH-SD BR Bauhandel AG |
| – VES Verband Elektrogrosshandel
Schweiz | – VSEI Verband Schweizerischer
Elektro-Installationsfirmen |
| – VBH Verband des Schweizerischen
Baumaterial-Handels | |

Aufsichtskommission

- | | |
|---|--|
| – Wachter Richard
BR Bauhandel AG (Präsident) | – Del Negro Fanco
Sanitas Troesch AG |
| – Reimer Jörg
SHHZ, VES (Vizepräsident) | – Furgler Andreas
SPV |
| – Bertolf Stephan
VBH | – Stalder Hugo
SGVSB |
| | – Tobler Karl
HG Commerciale |

Geschäftsstelle

Bühlmann Markus
Geschäftsführer
Schaffhauserstrasse 560
8052 Zürich
m.buehlmann@baukette.ch

Ray Laure
Cours et projets
Route du Bugnon 3
1752 Villars-sur-Glâne
l.ray@cs-construction.ch

Kühne Barbara
Kurse und Projekte
Schaffhauserstrasse 560
8052 Zürich
b.kuehne@baukette.ch

Kommission für Kurs- und Prüfungsfragen

- **Bühlmann Markus**
Baukette Schweiz (Präsident)
- **Tobler Karl**
HG Commerciale (Vizepräsident)
- **Bertinelli Ermano**
swisspro PM AG, Zürich
- **Fischer Philippe**
AGZ Ziegelwerke Horw-Gettnau, Gettnau
- **Furter Flavia**
Sanitas Troesch AG, Winterthur

- **Joye Barbara**
Saint-Gobin Isover SA, Lucens
- **Kleiber Günther**
Thüring AG, Basel
- **Wyss Andrea**
Implenia Schweiz AG, Aarau
- **Martin Aerni**
HWZ Hochschule für Wirtschaft, Zürich
- **Gaby Stirnemann**
Schäfer Holzbautechnik AG, Dottikon
- **Laure Ray**
Chaîne suisse de la construction,
Villars-sur-Glâne

üK-Leitende Generation 2015–2018

- | | |
|---|--|
| – Buchmann Martina
Buchmann HR Services, Schafisheim
(Standort Unterentfelden) | – Lüthi Sabrina
BSS Architekten AG, Schwyz (Standort Zürich) |
| – Bühler Rolf
Hew AG, Felsberg (Standort Sargans) | – Taormina Lorena
Leonhard Weiss AG (Standort Winterthur) |
| – Croda Roswita
HG Commerciale, Zürich (Standort Zürich) | – Trüb Katrin
Landis Bau AG, Zug (Standort Luzern) |
| – Dias Raquel
KIBAG Dienstleistungen AG, Zürich
(Standort Olten) | – Sandoz-Levrat Fabienne
HG Commerciale, Cortaillod
(Standort Yverdon-les-Bains) |
| – Fankhauser Anna
Baukette Schweiz, Bern (Standort Bern) | – Ray-Spagnul Laure
Chaîne Suisse de la construction
(Standorte Fribourg & Vevey) |
| – Grossniklaus Olivier
atelier d'architecture m, Bienne
(Standort Lausanne) | – Zurbrügg Nadia
Marti AG Bern, Moosseedorf (Standort Spiez) |
| – Kühne Barbara
Baukette Schweiz, Zürich (Standort Basel) | |

Prüfungsexpertinnen und Prüfungsexperten LAP 2017

A

Aerni Martin, Baukette Schweiz
Alves Nathalie, Swiss-pearl / Eternit SA
Amacker Caroline, CRD - SD
Andrade Vanessa, CRD - SD

B

Baumann Corinne, Implenia Schweiz AG
Beiser Jürgen, Knecht Bau AG
Betschart Marianne, Sabag Luzern AG
Bezençon Véronique, Abarisk SA
Bottinell Eric, CRD - SD
Bououkaz Anna, Bringhen AG
Bratschi Linda, Sabag Bern
Brechtbühl Galliker Sandra, Tobler
Haustechnik AG
Bruder Olivia, Umdasch Shopfitting AG
Bruggisser Rolf, Stutz AG
Brunner Barbara, Sabag Hägendorf AG
Bucher Yvonne, Lötscher Tiefbau AG
Bucher Mona, Implenia Schweiz AG
Bugnon Heidy, Holzstoffe Reiden AG
Bühlmann Markus, Baukette Schweiz
Bürge Barbara, Eberhard Bau AG

C

Cancellara Laram, Marti Dienstleistungen AG
Capeder Maik, Kieswerk Calanda AG
Cogniaux Maeva, Chaîne suisse de la construction
Coque Silvia, Elektro-Material AG
Crausaz Carine, Colas SA
Croda Roswita, HG Commerciale

D

Della Torre Myriam, Baukette Schweiz
Dias Raquel, KIBAG AG
Dintheer Désirée, Implenia Schweiz AG
Dufour Alain, Electro-Matériel SA

E

Emery Kathlen, Gassceramic – Morandi Frères SA

F

Fankhauser Kevin, Baukette Schweiz
Fankhauser Anna, Baukette Schweiz
Felber Janine, Häring & Co. AG
Ferreira Sara, Sabag Romandie SA
Fischer Philippe, AGZ Ziegeleien AG
Franco Valérie, Chaîne suisse de la construction
Furter Flavia, Sanitas Troesch AG

G

Garin Christelle, Ateliers d'Architecture SA
Gelin Dariane, HG Commerciale

H

Häusermann Reto, Otto Fischer AG
Helbling Marcel, Winterhalter + Fenner AG

Herzig Cornelia, Hector Egger AG
Heuberger-Zihlmann Jacqueline, Baukette Schweiz
Hiltbrunner Thomas, BR Bauhandel AG
Hobus Jeannine, STOBAG AG

K

Kälin Martin, Hug Baustoffe AG
Koch Michaela, Elpag AG Winterthur
Kühne Barbara, Baukette Schweiz
Kühni Eveline, Kühni AG

L

Lièvre Didier, Canplast SA
Lombardo Brigitte, Halter AG
Lüthi Sabrina, BSS Architekten AG

M

Martin Corinne, Martin & Co SA
Meirim Jessica, L&F Sols SA
Meylan Eva, CRH - SD
Michel Lars, Fritz Eichenberger AG,
Moncalieri Sandra, Landolt Bau AG
Monnier Laurent, Chaîne suisse de la construction
Mujaj Fitoria, HG COMMERCIALE

O

Olschimke Ginny, Hubschmid AG

P

Pjetri Elizabeta, HG Commerciale

Q

Quirino Gregory, Schwab System SA

R

Rauch Christian, Baukette Schweiz
Ray Laure, Chaîne suisse de la construction
Reist Cindy, Weinmann Energies SA
Richard Sara, Kuratle & Jaecker AG
Richenberger Andrea, Veriset Küchen AG
Rohrbasser Justine, Swiss-pearl / Eternit
Rolli Seraina, Pomatti AG

S

Sandoz Levrat Fabienne, HG Commerciale
Schaufelberger Karin, Halter AG
Schneeberger Stefan, Sanitas Troesch AG
Schwab Marco, SABAG Biel/Bienne
Schweizer Miriam, swisspro AG
Senn Evelyne, Otto Fischer AG
Sigrist Chantal, Vanoli AG, Zofingen
Spühler Doris, Toggenburger AG
Staub Carole, Granella AG
Steiner Sandro, OLWO AG
Stephani Seraina, swisspro AG
Stirnemann Gaby, Schäfer
Holzbautechnik AG
Syz Karin, Barizzi AG

T

Todt Vanessa, Blaser Metallbau AG
Tomezzoli Barbara, allreal AG
Trachsel Jeannine, Sabag Hägendorf AG
Trüb Katrin, Landis Bau AG

U

Uboldi Manuela, Aluvia AG

V

Vetsch Stefan, Baukette Schweiz

W

Weber Petra, Muota GmbH
Wermelinger Marco, Fritz Eichenberger AG
Wetter Barbara, Wetter AG
Wollnow Cornelia, SIGA Services AG
Wyss Andrea, Implenia Schweiz AG

Z

Zehnder Silvia, Lerch AG
Zurbrügg Nadja, Marti AG Bern

Lehrbetriebe

0-10

4B AG, Hochdorf LU

A

A. Baltensperger AG, Zürich ZH
A. Bicchetti SA, St-Sulpice VD
Aarvia Bau AG, Würenlingen AG
ackermann AG, Düringen FR
AEZ AG, Zürich ZH
AGENSA AG, Wangen b. Dübendorf, ZH
AGI AG für Isolierungen, Dällikon ZH
AGIR AG, Affoltern am Albis ZH
AHB elektro ag, Interlaken BE
Aktiengesellschaft Franz Murer, Beckenried NW
Allreal Generalunternehmung AG, Zürich ZH
Alluvia AG, Hindelbank BE
Alpinofen AG, Bern BE
Alu-Store SA, Treycovagnes VD
Amrein Gebr. AG, Rickenbach LU
Anliker AG, Emmenbrücke 1 LU
Anton Bachmann AG, Rotkreuz ZG
AQUA Tech 3000 Sàrl, Bulle FR
Architecture & Design Sàrl, Fribourg FR
Aregger AG, Buttisholz LU
Argecom SA, Aubonne VD
ARRIGO & Cie SA, Peseux NE
Arta S.A., Lausanne VD
Atelier Volet Charpentier/Bâtisseur SA, St-Légier-La Chiésaz VD
Atlas Holz AG, Trübbach SG

B

Baer SA, Ebénisterie-Menuiserie Vevey VD
Baeriswyl AG, Düringen FR
Balteschwiler AG, Holzimport-Hobelwerk Laufenburg AG
Balzan + Immer SA, Cheseaux-sur-Lausanne VD
Basler & Hofmann Innenschweiz AG, Luzern LU
Batiges sàrl, Genève GE
Batitech Plâtrerie-Peinture Sàrl, Ecublens VD
Baugeschäft Bärlocher AG, St. Gallen SG
Baumat AG, Wichtrach BE
Baumaterial Giba AG, Basel BS
Baumaterialien Gruber AG, Susten VS
BAUTECH AG, Buswil BE
Beatus & Co. GmbH, Luterbach SO
Berisha SA Constructions métalliques, Roche VD
Bertholet + Mathis SA, Lausanne VD
Bertschinger, Bubikon ZH
Birchmeier Holding AG, Döttingen AG
Blaser Metallbau AG, Andelfingen ZH
Blueprint Properties SA, Pully VD
Bösch-Team AG, Adligenswil LU
BOWI Garten + Freizeit AG, Willisau LU
BR Bauhandel AG Richner, Aarau AG

BR Bauhandel AG Richner, Basel BS
BR Bauhandel AG Richner, BernBE
BR Bauhandel AG Richner, Jona SG
BR Bauhandel AG Richner, Kriens LU
BR Bauhandel AG Richner, Solothurn SO
BR Bauhandel AG Richner, Volketswil ZH
BR Bauhandel AG Richner, Will SG
BR Bauhandel AG Richner, Winterthur ZH
BRAUN AG, Gossau SG
Braun RaumSysteme AG, Ruswil LU
Breitenbach Schliesstechnik GmbH, Reinach AG
Breitenstein Fenstertechnik AG, Diepflingen BL
Brillux Schweiz AG, Muttentz BL
Bringhen AG, Visp VS
Bringhen AG, Düringen FR
Burkhalter Technics AG, Zürich ZH
Burn & Künzi AG, Oey BE

C

Canplast SA, Bussigny VD
Carrières d'Arvel SA, Villeneuve VD
Cäsar Bay AG Bauunternehmung, Konolfingen BE
CGF Conseils SA, Cugy VD
Chaletbau Matti Architektur AG, Gstaad BE
Challande & Fils SA, Nyon VD
CIEL Société coopérative, Lausanne VD
Colas Suisse DG SA, Lausanne VD
Colas Suisse S.A., Bassecourcourt JU
Colas Suisse SA, succursale de Crissier, Crissier VD
Cometallo Sàrl, Villars-Ste-Croix VD
Compagnie Industrielle et Commerciale du Gaz SA, Vevey VD
Conzett Bronzini Partner AG, Chur GR
Cornaz SA, Allaman VD
Creabéton Matériaux AG, Lyss BE
Creasan AG, Volketswil ZH
CSR-TAJ Sàrl, Vernier GE
Cuénod & Payot Chablais SA, Aigle VD

D

Deckenbauer AG, Zürich ZH
DT Concept Sàrl, Vevey VD
DWS Group AG, Lenzburg AG

E

e-in ag, Hinwil ZH
Eau-Gaz & Pompes SA, Chénens FR
Eberhard Bau AG, Klotten ZH
EgoKiefer AG, Altstätten SG SG
Eichholzer Haustechnik AG Sanitär-Heizung, Oberwil-Lieli AG
Electro-Matériel SA, Renens VD
Electroval SA, Valeyres-sous-Rances VD
Elektro-Material AG, Zürich ZH
ELPAG Elektrotechnik AG, Winterthur ZH
ERNE AG Holzbau, Laufenburg AG
ERTI AG Elektrische Anlagen, Bern BE

Estermann Baumanagement GmbH, Geuensee LU
Estermann Gipserunternehmen AG, Zofingen AG
Eternit (Schweiz) AG, Niederurnen GL
Eternit (Suisse) SA, Payerne VD

F

Famaco SA, Moudon VD
Favre SA, Corcelles-près-Payerne VD
Félix Constructions SA, Denges VD
Ferd. Lietti SA, Sion VS
Fermobat Cuisines Sàrl, Estavayer-le-Lac FR
Finocchio Parkettdesign GmbH, Aarau AG
Fischer & Cie. AG Stahlhandel, Langnau im Emmental BE
Fixit SA, Bex VD
Flumroc AG, Flums SG
Forum 4 AG für Architektur, Interlaken BE
Fraefel AG, Lütisburg Station SG
Frei HausBau, Gansingen AG
Fritz Eichenberger AG, Reiden LU
Fux Josi Haustechnik, St. Niklaus VS VS

G

Ganz & Co. AG, St. Gallen SG
Gasser Felstechnik AG, Lungern OW
Gebr. Hodel AG, Baar ZG
Germann & Achermann AG, Altdorf UR
Gétaz - Miauton SA, Aigle VD
Gétaz - Miauton SA, Bulle FR
Gétaz - Miauton SA, Bussigny VD
Gétaz - Miauton SA, Carouge GE
Gétaz - Miauton SA, Conthey VS
Gétaz - Miauton SA, Cressier NE
Gétaz - Miauton SA, Etoy VD
Gétaz - Miauton SA, Givisiez FR
Gétaz - Miauton SA, Payerne VD
Gétaz - Miauton SA, Sion VS
Gétaz - Miauton SA, St-Légier-La Chiésaz VD
Gétaz - Miauton SA, Villeneuve VD
Gétaz - Miauton SA, Visp VS
Gétaz - Miauton SA, Yverdon-les-Bains VD
Ghelma AG Baubetriebe, Meiringen BE
Giovanni Russo AG, Andelfingen ZH
Gränicher AG Bauunternehmung, Huttwil BE
Gross Generalunternehmung AG, Brugg AG
Gross Generalunternehmung AG, Wallisellen ZH
Grüter Hans AG, Oberkirch LU
Gutknecht SA, Estavayer-le-Lac FR

H

H. Wetter AG Hallen Stahl- + Metallbau, Stetten AG
Halter AG, Zürich ZH
Häring & Co. AG, Eiken AG

Lehrbetriebe

Hector Egger Holzbau AG, Langenthal BE
 Herzog-Elmiger AG, Kriens LU
 Hew AG Bauunternehmung, Felsberg GR
 HG Commerciale, Basel BS
 HG Commerciale, Bern BE
 HG Commerciale, Crissier VD
 HG Commerciale, Herzogenbuchsee BE
 HG Commerciale, Luzern LU
 HG Commerciale, Schlieren ZH
 HG Commerciale, Zürich ZH
 HG Commerciale, Zürich ZH
 HIT Haus- & Industrietechnik AG, Reiden LU
 Holzbau Bucher AG, Kerns OW
 Holzwerkstoffe Frauenfeld AG, Frauenfeld TG
 Holzwerkstoffe Gfeller AG, Landquart GR
 Holzwerkstoffe Reiden AG, Reiden LU
 Hörmann Schweiz AG, Oensingen SO
 HP Gasser AG, Lungern OW
 HRS Real Estate SA, St-Sulpice VD
 Hubschmid AG Kies- und Betonwerk, Nesselbach AG
 Hug Baustoffe AG, Nänikon ZH

I

Immob 3000 Sàrl, Aigle VD
 Immotech Construction SA, SATIGNY GE
 Impact Equipements Sàrl, Vuiteboeuf VD
 Implenja Schweiz AG, Aarau AG
 Implenja Schweiz AG, Altdorf UR
 Implenja Schweiz AG, Dietlikon ZH
 IMPLENIA SUISSE S.A., Marin-Epagnier NE
 Imwinkelried Lüftung und Klima AG, Visp VS
 Ineichen AG, Zug ZG
 Intertime AG Polstermöbelfabrik, Endingen AG

J

J. Deschenaux SA, Vauderens FR
 Jäggi AG, Arlesheim BL
 Jak. Scheifele AG, Zürich ZH
 Josef Wiederkehr AG, Dietikon ZH

H

Keilzinkwerk Hunkeler AG, Altishofen LU
 Keller AG, Pfungen ZH
 Keller-Frei AG, Wallisellen ZH
 KIBAG Bauleistungen AG, Müllheim-Wigoltingen TG
 KIBAG DIENSTLEISTUNGEN AG, Zürich ZH
 KIBAG Kanaltechnik AG, Pratteln BL
 KIBAG Kanalunterhalt AG, Fällanden ZH
 Knupp Bau AG, Eich LU
 Kühni AG Ramsei, BE
 Küng Platten AG, Willisau LU
 Künzi + Knutti AG, Adelboden BE
 Kuratle & Jaecker AG, Münchwilen TG
 Kuratle & Jaecker AG, Buchs ZH
 Kuratle & Jaecker AG, Niederbipp BE
 Kuratle & Jaecker AG, Leibstadt AG

L

L & F Sols SA, Lausanne VD
 Lachat S.A., Asuel JU
 Lambda Technique d'Isolation Lausanne SA Lausanne, VD
 Landis Bau AG, Zug ZG
 Landolt + Co. AG, Kleinandelfingen ZH
 Lazzarini AG, Chur GR
 Lehmann 2000 AG Heizung - Kälte, Zofingen AG
 Leonhard Weiss Bau AG, Regensdorf ZH
 Lerch AG Bauunternehmung, Winterthur ZH
 Loher SA Ofenbau, Muri AG
 Loosli Badmöbel AG, Wyssachen BE
 Losinger Marazzi SA, Bussigny VD
 Lötscher Tiefbau AG, Luzern LU
 Luigi Martignano & Fils Sàrl, Crissier VD

M

M&S Bau Team AG, Emmenbrücke LU
 Maison du Store SA - succursale d'Yverdon, Yverdon-les-Bains VD
 Markus Enz AG, Giswil OW
 Marmobisa AG, Ebersecken LU
 Marti AG Basel, Basel BS
 Marti AG Bern Bauunternehmung, Moosseedorf BE
 Marti Construction SA, Lausanne VD
 Marti Dienstleistungen AG, Moosseedorf BE
 Marti Technik AG, Moosseedorf BE
 Martin & Co SA, Echallens VD
 Martinelli D. AG, St. Moritz GR
 Matériaux PLUS SA, Martigny VS
 Meisterbau AG, Balzers FL
 Melk Durrer AG Bauunternehmung, Kägiswil OW
 Menuiserie Saudan Sàrl, Yverdon-les-Bains VD
 METHABAU Plan AG, Amriswil TG
 MEVA Schalungs-Systeme AG, Seon AG
 Michel Rime SA, Echallens VD
 Monolicht GmbH, Winterthur ZH
 Morandi Frères SA, Corcelles-près-Payerne VD
 Morigi SA, Bussigny VD
 Muota GmbH, Willisau LU

N

Näpflin Gebäudehülle AG, Schattdorf UR
 NEBA Unternehmungen AG, Zofingen AG
 Norba SA, Oron-la-Ville VD
 Nyffenegger Storenfabrik AG, Huttwil BE

O

Obrist Bauunternehmung AG, Wallbach AG
 Orif Vaulruz, Vaulruz FR
 Oscar Hell AG, Muttenz BL
 OTIS SA, Villars-sur-Glâne FR
 Otto Fischer AG, Zürich ZH
 Otto Lädach AG OLWO Sägewerk,

Hobelwerk, Worb BE
 Otto Lang AG, Ermensee LU

P

Pilatus Flachdach AG, Samstagen ZH
 Pittet Construction SA, Bottens VD
 Pomatti AG, St. Moritz GR
 Porr Suisse AG Uri, Altdorf UR
 Portematic SA, St-Légier-La Chiésaz VD
 Posse Peinture SA, Renens VD
 ProSafety GmbH, Eschenbach LU

R

Réganély SA, Yverdon VD
 Renus Group AG, Wallbach AG
 Riedo Baucenter AG, Düringen FR
 Rofra Bau AG, Aesch BL
 ROMAG aquacare ag, Düringen FR
 Rössli AG, Rothenburg LU
 Rosa Fenster GmbH, Busswil BE
 Rosenmund Haustechnik AG, Basel BS
 Roth Echafaudages SA, Vuflens-la-Ville VD
 RSA Construction SA, Yverdon-les-Bains VD
 RYF-HAUSTE.CH AG, Zürich ZH

S

saa ag, Altbüron LU
 SABAG BASEL AG, Frenkendorf BL
 SABAG Biel/Bienne AG, Biel/Bienne BE
 SABAG Biel/Bienne AG Niederlassung Bern-Ittigen, Ittigen BE
 Sabag Hägendorf AG, Hägendorf SO
 Sabag Luzern AG, Rothenburg LU
 Sabag Romandie SA, Denges VD
 Sager AG, Dürrenäsch AG
 Sägerei Trachsel AG Sägerei + Holzhandel Rüti b. Riggisberg BE
 Saint-Gobain Isover SA, Lucens VD
 Saint-Gobain Weber AG, Dättwil AG
 Saneo by Bringham SA, Lonay VD
 Sanibat SA, Sion VS
 Sanimmo Nika SA, Lavigny VD
 Sanitas Troesch AG, Basel BS
 Sanitas Troesch AG, Biel/Bienne BE
 Sanitas Troesch AG, Köniz BE
 Sanitas Troesch AG, Kriens LU
 Sanitas Troesch AG, Rothrist AG
 Sanitas Troesch AG, St. Gallen SG
 Sanitas Troesch AG, Thun BE
 Sanitas Troesch AG, Winterthur ZH
 Sanitas Troesch AG, Zürich ZH
 Sanitas Troesch SA, Crissier VD
 Sanitas Troesch SA, Sierre VS
 Santag AG, Gwatt (Thun) BE
 Sanval SA, Martigny VS
 Savary Stores & Bâches Sàrl, Echandens VD
 Schäfer Holzbautechnik AG, Dottikon AG
 Schindler + Scheibling AG, Uster ZH
 Schmid Bauunternehmung AG, Buchrain
 Ebikon LU
 SCHWAB-SYSTEM John Schwab SA,

Gampelen BE
 Sebastian Müller AG, Rickenbach LU
 SET Glasbau AG, Volketswil ZH
 Sidler Metallwaren AG, Romanshorn TG
 SIGA Services AG, Ruswil LU
 Sigmatic AG, Sursee LU
 Siltex AG, Sursee LU
 Simeta AG Grosskücheneinrichtungen, Niederwil AG
 Société du Gaz de la Plaine du Rhône SA, Aigle VD
 Sol-Air Concept Sàrl, Orbe VD
 Soprema AG, Spreitenbach AG
 Spiess energie + haustechnik AG, Adelboden BE
 SSE Engineering AG, Gümligen BE
 STALDER Immobilien & Finanz GmbH, Luzern LU
 Stark AG, Altstätten SG
 STOBAG AG, Muri AG
 Storama Bern AG, Bern BE
 STRABAG AG, Schlieren ZH
 STUTZ AG St. Gallen, St. Gallen SG
 SWISS KRONO AG, Menznau LU
 swisspro AG, Zürich ZH

T

Thoenen Bauunternehmung AG, Gstaad BE
 Tobler Haustechnik AG, Urdorf ZH
 Toggenburger AG, Winterthur ZH
 Torello SA, Massongex VS
 Tozzo AG BL, Bubendorf BL

U

Umdasch Shopfitting AG, Oberentfelden AG
 Uni-Clair Sàrl, Ecublens VD

V

VANOLI AG Zofingen Bauunternehmung, Zofingen AG
 VE-Tech AG, Luzern LU
 Vectur SA, Bussigny VD
 VERISET KÜCHEN AG, Root LU
 Vonplon Strassenbau AG Strassen-, Tief- und Gartenbau, Baar ZG
 Vorlet Paysages SA, Rossens FR
 Vuarraz SA, Pompaples VD

W

WAREMA Schweiz GmbH, Luzern LU
 WASU Baukeramik AG, Fischingen TG
 Weinmann Energies S.A., Echallens VD
 Weiss + Appetito AG, Bern BE
 Weiss Küchen + Innenausbau AG, Nürensdorf ZH
 Wenger Fenster AG, Wimmis BE
 Werubau AG, Meilen ZH
 Westelectro SA, Romanel-sur-Lausanne VD
 Wetter Heizung Lüftung AG, Wetzikon ZH
 Winkler Wil Haustechnik AG Spengler- Sanitär, Wil AG

Winterhalter + Fenner AG, Wallisellen ZH
 Wirz AG Bauunternehmung, Bern BE
 Wolf Bau AG, Chur GR

Z

Zanella Holz AG, Turtmann VS
 Zaugg Schliesstechnik AG, Luzern LU
 ZBI Zentrum für Bauökonomie, Luzern LU
 Ziegelei Rapperswil Louis Gasser AG, Rapperswil BE
 Ziegeleien Freiburg & Lausanne AG, Düringen FR
 Zurbuchen Frères SA, Eclépens VD

Anzahl Lehrbetriebe (Kanton)

AG	34
AR	0
AI	0
BE	44
BL	8
BS	5
FR	17
GE	4
GL	1
GR	7
JU	2
LU	41
NE	3
NW	1
OW	5
SG	12
SO	4
SZ	0
TG	6
UR	4
VD	74
VS	14
ZG	6
ZH	53
FL (Fürstentum Liechtenstein)	1

TOTAL **346**

5-Jahresüberprüfung

Anpassungen auf Lehrbeginn 2017

Die 2012 in Kraft getretene Bildungsverordnung Kauffrau/Kaufmann EFZ wurde zusammen mit dem Bildungsplan Kauffrau/Kaufmann EFZ auf Lehrbeginn 2017 einer Überprüfung auf ökonomische, technologische, ökologische und didaktische Entwicklungen unterzogen. Die kaufmännischen Berufsfachschulen sowie die einzelnen Ausbildungs- und Prüfungsbranchen erhielten vom SBFI – Staatssekretariat für Berufsbildung, Forschung und Innovation (ehemaliges BBT) den Auftrag, die Ausführungsbestimmungen sowie die Lehrpläne, wenn nötig, anzupassen.

Der unter www.baukette.ch/aktuell veröffentlichte Synthesebericht der SKKAB zeigt die Anpassungen auf Lehrbeginn 2017 im Detail für alle kaufmännischen Ausbildungs- und Prüfungsbranchen und gibt einen Ausblick auf die Anpassungen, die auf Lehrbeginn 2022 anstehen könnten.

Anpassungen auf Lehrbeginn 2017

Berufsfachschulen	
Themen	Themen
Leistungsziele IKA	-inhaltliche und sprachliche Präzisierungen
Leistungsziele W&G	- inhaltliche Präzisierungen - Harmonisierung zwischen E- und B-Profil
Lernortkoordination/ Lernortkooperation	Die Berufsfachschulen verpflichten sich weiterhin, die Reihenfolge der schulischen Leistungsziele gemäss Leistungszielkataloge einzuhalten. Dies ermöglicht es den Branchen, auf die schulischen Leistungsziele abgestimmte üK-Programme und den Berufsbildnern, sinnvolle Ausbildungsprogramme zu erstellen.
ÜfK – überfachliche Kompetenzen	Das Lerngefäss ÜfK wird künftig mit anderen Unterrichtsbereichen verknüpft und auf konkrete Beispiele aus den Betrieben, aus dem Schulalltag und aus dem Privatleben ausgerichtet. Die Inhalte dieser ÜfK werden künftig auf den Webseiten der Berufsfachschulen publiziert.
V&V – Vertiefen und Vernetzen	V&V muss in Zukunft die didaktischen und thematischen Anforderungen aus dem Bildungsplan und den Ausführungsbestimmungen vollumfänglich erfüllen. Es werden zukünftig garantiert zwei oder drei V&V Module durchgeführt.
Koordination üK/ Schule	Deutschschweiz: Die Harmonisierung «üK-Berufsfachschule» bleibt bestehen. Somit bleiben je zwei Tage pro Woche schulfrei und können für die üK reserviert werden. Die «freien» Tage bleiben während des ganzen Lehrgangs dieselben. Die ungeraden Jahrgänge (z.B. Lehrbeginn 2017) besuchen demzufolge mittwochs, donnerstags oder/und freitags die Berufsfachschulen und montags oder dienstags die unregelmässig anfallenden überbetrieblichen Kurse. Die üK für die geraden Jahrgänge finden dementsprechend an Donnerstagen und Freitagen statt. Westschweiz: In der Westschweiz konnten die Berufsfachschulen bis anhin keine Harmonisierung erreichen. Sie wünschen zukünftig einen fixen üK-Tag. Bis dies soweit ist, werden die Branchen weiterhin von Jahr zu Jahr hohe Koordinationsaufwände haben, um eine optimale üK-Einteilung vorzunehmen. Die bedeutet, dass Lernende in der Romandie zum Teil jährlich in neue üK-Klassen eingeteilt werden müssen.

Ausbildungs- und Prüfungsbranchen

Themen	Themen
Leistungszielkatalog	Alle im Dezember 2016 eingereichten Anpassungen von elf branchenspezifischen Leistungszielkatalogen wurden vom SBFI genehmigt und werden auf Lehrbeginn 2017 umgesetzt. Die Branche Bauen und Wohnen hat die Gelegenheit benutzt, seinen Lehrbetrieben einfacher zu handhabende sowie zusätzliche betriebliche Leistungsziele zur Verfügung zu stellen: Wechsel von Pflicht zu Wahlpflicht - LZ 1.1.2.2 Kundengespräche führen - LZ 1.1.2.3 Kundeninformationen bearbeiten - LZ 1.1.3.4 Kundenreklamationen bearbeiten - LZ 1.1.7.7 Sicher, ergonomisch und effizient arbeiten Wechsel von Wahlpflicht zu Pflicht - LZ 1.1.4.1 Markt beschreiben - LZ 1.1.5.4 Personalfragen bearbeiten - LZ 1.1.6.1 Ein- und ausgehende Rechnungen bearbeiten - LZ 1.1.7.4 Brief- und Paketpost bearbeiten Neue Leistungsziele - LZ 1.1.8.4 Vorschriften, Normen und Besonderheiten der Branche erklären - LZ 1.1.8.5 Aufgaben im Entwicklungs-, Planungs- und Ausführungsprozess eines Bauprojektes ausführen - LZ 1.1.8.6 Bei der Erstellung von Finanzierungsmodellen, Versicherungsabschlüssen und bei Liegenschaftsbuchhaltungen mitarbeiten - LZ 1.1.8.7 Spezifische Kenntnisse über Beschaffungs-, Lager- und Fertigungsarten in einem Produktionsbetrieb erklären - LZ 1.1.8.8 In der Anlagebuchhaltung mitarbeiten - LZ 1.1.8.9 Spezifische Lagerkenntnisse anwenden - LZ 1.1.8.10 Spezifische Kenntnisse über Beschaffungs- und Lagerarten erklären - LZ 1.1.8.11 Spezifisches Fachwissen über den Handel im Kundengespräch einsetzen - LZ 1.1.8.12 Material und Betriebsmittel im Bauhauptgewerbe erklären - LZ 1.1.8.13 Rechtsspezifisches Wissen im Bauhaupt- oder Baunebengewerbe erklären - LZ 1.1.8.14 Bauspezifisches Wissen bei der Fakturierung im Bauhaupt- oder Baunebengewerbe umsetzen - LZ 1.1.8.15 Material und Betriebsmittel im Baunebengewerbe erklären
Prozesseinheiten – PE 1 und 2	Als Entlastungsmassnahme für die Lehrbetriebe und als Aufwertungsmassnahme für die üK werden auf Lehrbeginn 2017 die Prozesseinheiten 1 und 2 abgeschafft. An dessen Stelle treten neu die beiden überbetrieblichen Kompetenznachweise üK-KN.
üK-Kompetenznachweise üK-KN 1 und 2	Im Rahmen der üK-KN werden üK-relevante Fachkompetenzen sowie ausgewählte Methoden-, Sozial- und Selbstkompetenzen gemäss Bildungsplan geprüft. Es werden zwei üK-KN durchgeführt. Beide enthalten einen Teil A und einen Teil B. Teile A: Schriftlicher üK-Test Teile B: Präsentation und/oder Dokumentation über einen praxisrelevanten Prozess
Arbeits- und Lernsituationen ALS 1 – 6Schule	Die Bewertungskriterien wurden vereinfacht und praxisgerechter formuliert.
Lerndokumentation	Das Formular «Lerndokumentation» im t2l wurde ebenfalls umgestaltet. Neu können die Lernenden optisch ansprechendere Dokumentationen erstellen. Zudem wurden sinnvollere Leitfragen definiert.
üK 1 – 6	Im Sinne einer Entlastungsmassnahme finden im 1. Semester nur noch zwei üK-Tage statt. Im vierten Semester beträgt die Anzahl üK-Tage anstatt einem üK-Tag neu zwei üK-Tage.

Weitere Informationen entnehmen Sie bitte dem Synthesebericht der SKKAB unter www.skkab.ch oder der Lern- und Leistungsdokumentation der Branche Bauen und Wohnen.

Rund um den üK

Die Lernenden der Generation 2015 – 2018 erhielten auch dieses Jahr wieder die Gelegenheit sich an einen Baustellen-/Firmenitag anzumelden. Zur Auswahl standen folgende Exkursionen:

8. Mai 2017, Region Lausanne I

üK-Leitung: Laure Ray-Spagnul

Baustellenbesichtigung **Hekuran Ejupi Sàrl**, Bulle; Ausstellungsbesuch **Gétaz-Miauton SA**, Bulle; Betriebsbesichtigung **swisspor romandie sa**, Châtel-Saint-Denis.

9. Mai 2017, Region Winterthur – St. Gallen

üK-Leitung: Vanessa Todt

Besichtigung Produktionsunternehmung **Briner AG**, Winterthur; Ausstellungsbesuch **Sanitas TroeschAG**, St. Gallen; Baustellenbesichtigung **sue&still** von **Implenia Schweiz AG**.

9. Mai 2017, Region Aarau

üK-Leitung: Martina Buchmann

Betriebsbesichtigung **Rockwell Automation**, Aarau; Ausstellungsbesuch **BR Bauhandel AG**, **Richner Bäder** und **Plättli**, Aarau; Baustellenbesichtigung Sanierung Schlossbergtunnel von **aarvia AG**.

16. Mai 2017, Region Sargans

üK-Leitung: Raquel Dias-Altman

Lager- und Shopbesichtigung **Barit BauBedarf AG**, Sargans; Betriebsbesichtigung **Eternit AG**, Niederurnen; Baustellenbesichtigung **Hew AG**, Felsberg.

23. Mai 2017, Region Bern

üK-Leitung: Rolf Münger

Betriebsbesichtigung **Stuber Holz**, Schüpfen; Ausstellungs- und Lagerbesuch **Sabag AG**, Biel; Baustellenbesichtigung A5 **Marti AG** Bern, Moosseedorf.

22. Juni 2017, Region Lausanne II

üK-Leitung: Laure Ray-Spagnul

Baustellenbesichtigung **Martin & Co**, Echallens; Betriebsbesichtigung **Debrunner Acifer SA** Romandie-, Crissier; Betriebsbesichtigung **Canplast S.A.**, Villars-Sainte-Croix

29. August 2017, Region Dagmersellen

üK-Leitung: Philippe Fischer

Ausstellungsbesichtigung **Keramikland AG**, Huttwil; Betriebsbesichtigung **Tschopp Holzindustrie AG**; Buttisholz; Baustellenbesichtigung **Häfliger Bau AG**, Zell.

Wir bedanken uns herzlich bei allen beteiligten Firmen für das Engagement und die interessanten Einblicke in den Arbeitsalltag der verschiedenen Akteure der Branche Bauen und Wohnen.

Impressionen aus dem üK 4



Impressionen aus dem üK 4



Ausblick

Die folgenden Jahre stehen im Zeichen der Konsolidierung und Erweiterung der KV-Branche Bauen und Wohnen. Uns ist wichtig, für unsere Betriebe und Lernenden mehr Zeit für Unterstützung, Beratung und Begleitung zu finden. Um dieses Ziel zu erreichen, wollen wir unsere administrativen Prozesse nochmals optimieren und unsere Informationsplattformen time2learn, Homepage und Newsletter so ausbauen, dass ein maximaler Nutzen garantiert werden kann. Den Lernenden bieten wir ab Lehrbeginn 2017 ein etwas angepasstes üK-Programm an. Vermittelt wird dieses weiterhin nur von üK-Leitern, welche die Branche bestens kennen. Folgende Kolleginnen und Kollegen stehen dafür im Einsatz:

- Aerni Martin, HWZ Hochschule für Wirtschaft, Zürich
- Brechbühl Sandra, Baukette Schweiz, Bern
- Buchmann Martina, Baukette Schweiz, Unterentfelden
- Bühler Rolf, Hew AG, Felsberg
- Croda Roswita, HG Commerciale, Zürich
- Dias Raquel, KIBAG Dienstleistungen AG, Zürich
- Emery Kathlen, GASSER CERAMIC, Morandi Frères SA, Corcelles-près-Payerne
- Fankhauser Anna, Baukette Schweiz, Bern
- Fawer Manuela, Creabéton Matériaux AG & Vigier Rail AG, Müntschemier
- Fischer Philippe, AGZ Ziegeleien AG, Gettnau
- Garin Christelle, Atelier d'Architecture AA SA, Yverdon-les-Bains
- Kühne Barbara, Baukette Schweiz, Zürich
- Lièvre Didier, Canplast SA, Villars-Sainte-Croix
- Lüthi Sabrina, BSS Architekten AG, Schwyz
- Taormina Lorena, Leonhard Weiss Bau AG, Zürich
- Todt Vanessa, Blaser Metallbau AG, Andelfingen
- Trüb Katrin, Landis Bau AG, Zug
- Grossniklaus Olivier, atelier d'architecture sàrl, Bienne
- Münger Rolf, GASSER CERAMIC, Ziegelei Rapperswil Louis Gasser AG, Rapperswil
- Sandoz-Levrat Fabienne, HG Commerciale, Cortaillod
- Ray Laure, Chaîne Suisse de la construction, Villars-sur-Glâne

- Rudin Ivan, Rosenmund Haustechnik AG, Basel
- Vetsch Stefan, Haws AG, Burgdorf
- Zurbrügg Nadia, Marti AG Bern, Moosseedorf

Der grosse Pool an Fachwissen, Sozial- und Methodenkompetenzen unserer üK-Leiter erlaubt es uns, die Baukette Schweiz weiter aufzubauen und neue Standorte in allen Regionen der Schweiz zu etablieren. Momentan finden erste Evaluationen im Kanton Tessin statt. Weitere Entwicklungsschwerpunkte bilden die Nord- und Ostschweiz, die Region Zürichsee-Schwyz, der Kanton Wallis sowie die Kantone Neuenburg, Jura und Genf.

Mit grosser Freude konnten wir feststellen, dass sich der Mehrwert der eigenen Branchenlösung für unsere KV-Lernenden sowie für die Branche bemerkbar macht. Wir erhalten von vielen Betrieben Anfragen, ob wir Lehrgänger vermitteln können. Besonders freut uns auch, dass sich sehr viele unserer Lernenden wünschen, weiterhin in der Bau- und Wohnbranche tätig zu sein. Getreu nach dem Motto «Einmal Bau – immer Bau».

Im Namen der Baukette Schweiz danke ich all unseren engagierten Prüfungsexpertinnen und -experten, allen üK-Leiterinnen und üK-Leitern, den Mitgliedern der Kommission für Kurs- und Prüfungsfragen und den Projektleiterinnen in der Romandie und der Deutschschweiz herzlich für die tolle Zusammen- und Mitarbeit! Mit einem solchen Team zu arbeiten ist eine grosse Freude und gibt Kraft und Motivation für weitere Ideen und Herausforderungen! Allen Lehrgängern der Generation 2017 gratuliere ich zudem an dieser Stelle nochmals herzlich und wünsche ihnen für die Zukunft alles Gute!



Markus Bühlmann
Geschäftsführer
Baukette Schweiz

Baukette Schweiz umfasst folgende Bereiche:



Planung

- Architektur
- Entwicklung
- Bauökonomie
- Ingenieurwesen
- Energie



Produktion

- Baustoffindustrie
- Hersteller von Halbfertig- und Fertigfabrikaten



Handel

- Grosshandel
- Detailhandel
- Fachhandel



Immobilien dienstleister

- Liegenschaftsmanagement
- Totalunternehmen
- Generalunternehmen



Bauhauptgewerbe

- Hochbau
- Tiefbau
- Geleisbau
- Rückbau



Ausbaugewerbe und Gebäudehülle

- Fensterbau, Türen, Tore
- Spenglerarbeiten, Bedachung
- Dichtungen, Dämmungen
- Fassaden
- Rollläden, Storen, Beschattung
- Elektroanlagen
- Heizungs-, Lüftungs-, Klimaanlage
- Sanitäranlagen
- KÜcheneinrichtungen
- Aufzüge, Fahrtreppen
- Gipserarbeiten
- Metallbauarbeiten
- Schreinerarbeiten
- Schliessanlagen



Umgebung

- Landschaftsbau
- Gartenbau
- Spiel- und Sportplatzbau



Diverses

- Gerüstbau
- Kanalunterhalt