Bäckerei-Café in neuem Glanz

NEUENKIRCH – Das Bäckerei-Café Im Stäg-Center Neuenkirch hat einen neuen Inhaber. Mischa van Koppen hat den Betrieb von Noldi von Holzen übernommen. Am Freitag, 17. Oktober, werden die Türen nach einem Umbau wieder geöffnet. An den beiden Eröffnungstagen erwarten die Kunden viele Spezialangebote. Hierzu Mischa van Koppen: «Nach mehreren ‹Wanderjahren› habe ich vor rund zehn Jahren die Süesswinkel AG von meinen Eltern in Rothenburg übernommen. Heute beschäftigt die Bäckerei-Konditorei 16 Mitarbeitende.» Geschäftsführer in Neuenkirch wird Pirmin Hodel, langjähriger Mitarbeiter der Bäckerei Süesswinkel. Pirmin Hodel ist Bäcker-Konditor-Meister mit Weiterbildung in Küche und Service. Ein neuer Laden und eine neue Café-Bar mit Salatbuffet laden zum täglichen Genuss ein. Im Laden werden feine Gluschtigkeiten gebacken, und im Café werden die Gäste mit Speisen und Getränken verwöhnt. Zusätzlich profitiert man von einer Kundenkarte im Laden und dem Kaffee-Pass im Café. Neu sind Bäckerei und Café von Montag bis Freitag von 6.30 bis 18.30 Uhr und am Samstag von 7 bis 16 Uhr geöffnet. Am Sonntag ist Ruhetag. (pd)

Der Zauber der Perlen

EMMEN – Nichts ist so geheimnisvoll wie der verführerische Zauber der Perlen. Perlen stehen in der Gunst des Menschen seit Urzeiten ebenbürtig neben den kostbaren Edelsteinen und erfreuen sich gerade heutzutage einer ganz besonderen Beliebtheit. Wie entstehen Perlen? An einem Kurs erfahren Sie allerlei Wissenswertes über die «Kinder des Meeres». Sie lernen echte von unechten Perlen zu unterscheiden, und welche Kriterien bei der Wahl von Perlen zu beachten sind. Sie erwerben und üben das nötige Knowhow an einem im Kursgeld inbegriffenen Collier. Sie haben aber auch die Möglichkeit, aus der grossen Auswahl von Kulturperlen in verschiedenen Formen und Farben etwas zu kaufen. Auch die Verschlüsse können ganz nach individuellem Geschmack ausgewählt werden. Das ist die Gelegenheit unter fachkundiger Anleitung ein Collier anzufertigen. Die Teilnahme steht allen Interessierten offen. Kursdaten: Samstag, 25. Oktober. Kursort: Zentrum Alp, Emmenbrücke. Kurszeiten: 9.30 bis 16.30 Uhr mit gemeinsamem Mittagessen. Info/Anmeldung: Telefon 062 723 76 02, www.perlenkurse.ch oder perlen@sunrise.ch. (pd)

DieHeimat

Wochenzeitung der Stadtregion Luzern

Wochenzeitung der Stadtregion Luzern
Erscheint jeden Donnerstag
93. Jahrgang
www.heimat.ch

Redaktion
Baselstrasse 21, Postfach 7454, 6000 Luzern 7
Telefon 041 319 95 95, Telexfax 041 319 95 96
E-Mail: redaktion@heimat.ch
Christina Mattli (cmt), Redaktionsleitung;
Kolja Keller (kk), Roger Tschopp (rt),
Rolf Willimann (rowi)

Ständige Mitarbeitende:
Kurt Bernhard (kb), Peter Gross (pg), Margrit Leisibach Hausheer (mlh), Stefan Jaeggi (sj), Alan Mattli (alm), Renate Murpf (rm), Eduard Reinmann (rei), Elia Saeed (esa), Claudia Schmidlin (cs), André Vollmar (av), Andrea Zimmermann (az)

Aboservice
Telefon 041 349 17 60, Telefax 041 349 17 18
E-Mail: heimat@edp.ch

Herausgeber
heimat.ch AG, Baselstrasse 21,
Postfach 7454, 6000 Luzern 7

Druck
Merkur Zeitungsdruck AG, 4900 Langenthal

Inserate
Die Heimat, Postfach 7454, 6000 Luzern 7
Telefon 041 319 95 91, inserate@heimat.ch
Mitglied der Inserate-Kombination
«Luzerner Landzeitungen»
Publicitas AG, Hauptstrasse 42, 6281 Hochdorf
Telefon 041 914 30 10, Fax 041 914 30 15
hochdorf@publicitas.ch

Abonnement 12 Monate: Fr. 125.–

Auf in die neue Skisaison

SURSEE – Die Skisaison ist nicht mehr weit. Deshalb öffnet OTTO'S Ski-Outlet bereits am Mittwoch, 15. Oktober, seine Türen. Wintersport-Begeisterte finden an der Infanteriestrasse in Sursee mit Sicherheit das richtige Material. Bei den Skis stehen über 40 Modelle von Topmarken wie Atomic, Head, Salomon, Rossignol oder Völkl zur Auswahl. Im Skipreis inbegriffen sind die Bindungsmontage mit BFU-Test sowie die Elvia-Skiversicherung gegen Skibruch. Zudem bieten 25 Damen- und Herren-Skischuhe bekannter Marken jedem Fuss ein bequemes Bett. Ebenfalls von exzellenter Qualität ist die Skibekleidung. Neu im Sortiment ist das Label Mountain Force. Auch Snowboarder kommen im Ski-Outlet auf ihre Kosten. Angeboten werden Boards, Bindungen und Schuhe der Marken Burton und Nidecker. Weiter gibt es Schneeschuhe, Bobs und erstmals auch Kinderskis. Natürlich brauchts das passende Zubehör: Protektoren, funktionelle Unterwäsche, Helme, Brillen und Handschuhe. Und das alles – ganz OTTO'S-like – zu günstigen Preisen. (pd)

Öffnungszeiten: Mo geschlossen, Di–Fr 9–18.30 Uhr; Do 9–21 Uhr; Sa 8.30–16 Uhr.

KV-Lernende auf Exkursion

REGION – Die Lernenden des dritten Lehrjahres der KV-Branche Bauen und Wohnen gingen am Freitag, 3. Oktober, auf eine Exkursion. 37 junge Lernende aus der ganzen Schweiz besichtigten die Grossbaustelle Seetalplatz. Die Projektleiter Walter Baumann und Heini Bossert führten durch dieses aussergewöhnliche Projekt. Dieses beinhaltet den Hochwasserschutz im Gebiet Kleine Emme/Reuss und den Strassenbau. Beeindruckend auch die komplexe Verkehrsregelung während den Bauarbeiten (ständiger Zugverkehr, Fussgänger, Radwege). Anschliessend öffnete die Klebebandhersteller-Firma Siga in Ruswil ihre Tore. Siga bildet selber kaufmännische Lernende in der Branche Bauen und Wohnen aus. Conny Wollnow, Ausbildungsverantwortliche stellte die innovative Firma vor. Darauf folgte eine Besichtigung der Produktion. Danach ging es zur Messe Bauen und Wohnen in Luzern. In Gruppen wurden Aussteller bewertet, welche ebenfalls Ausbildungsorte der Baukette Schweiz sind, und zwar in den Kategorien Marketingkonzept, Präsentation der Produkte/Dienstleistungen und wodurch sich der Aussteller gegenüber den andern Ständen abhebt. (pd)

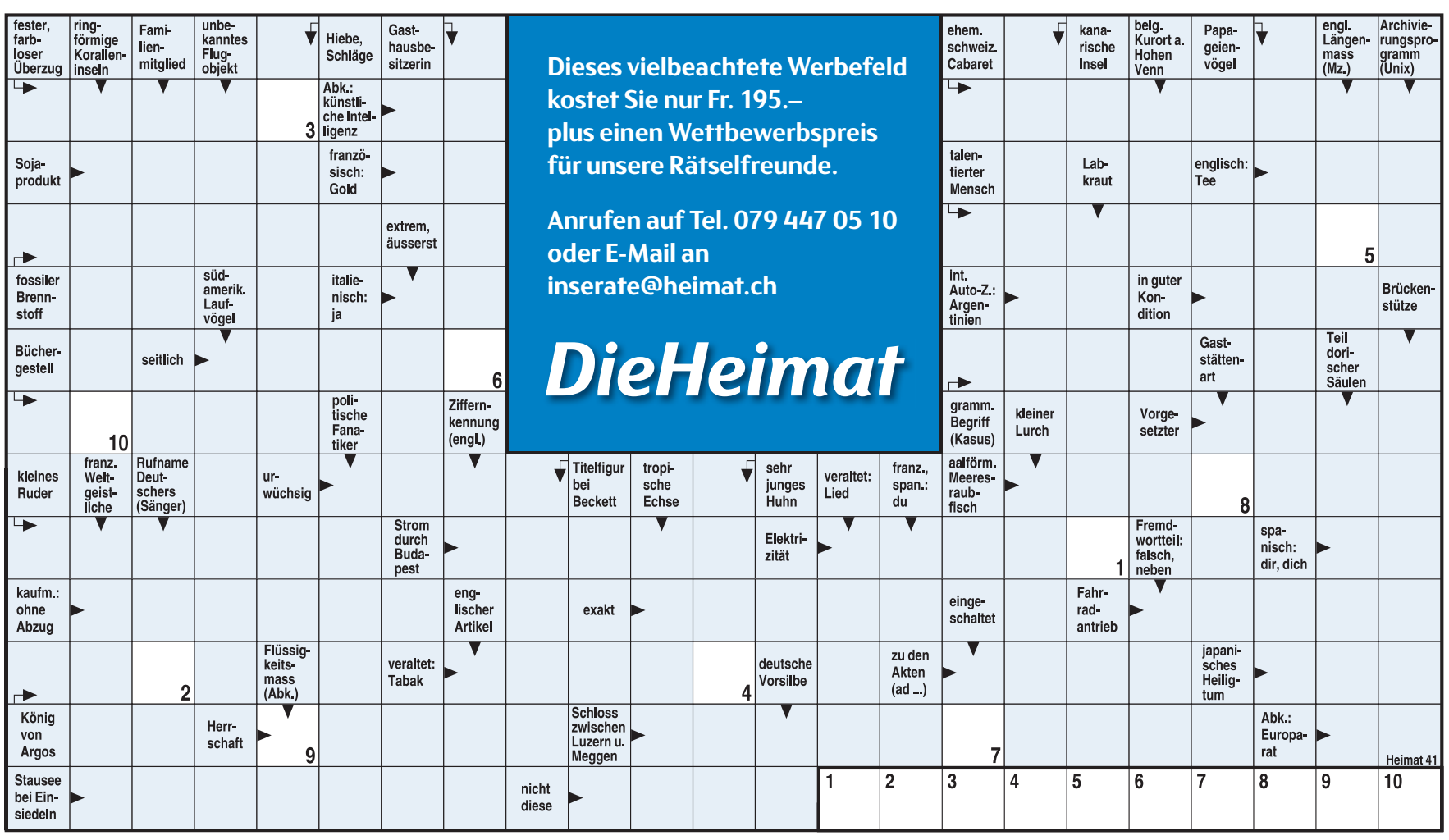

Dieses vielbeachtete Werbefeld kostet Sie nur Fr. 195.– plus einen Wettbewerbspreis für unsere Rätselfreunde.

Anrufen auf Tel. 079 447 05 10 oder E-Mail an inserate@heimat.ch

DieHeimat

Schiffe versenken

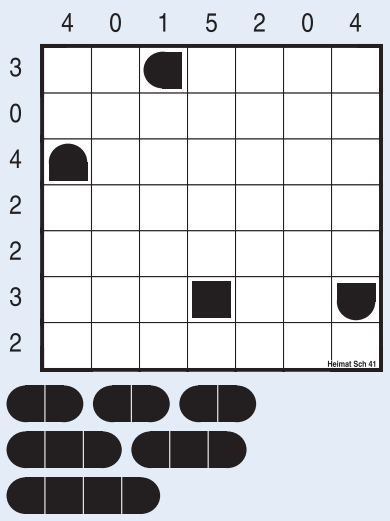

Auflösung letzte Woche

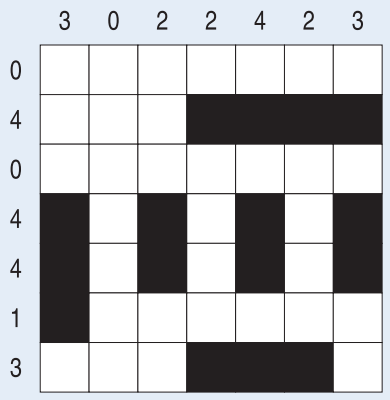

Rätsellösung letzte Woche

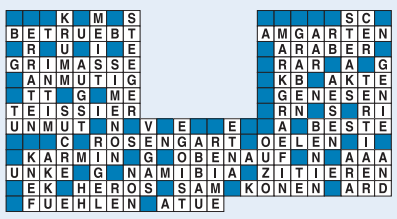

Die Lösung des Rätsels von letzter Woche lautete «Reiseziele».

Gewonnen hat:
Johnny Ambrosini, Stampfi, 6103 Schwarzenberg.

Diese Woche verlost ***DieHeimat*** unter den richtigen Einsendungen einen Gutschein fürs Emmen Center im Wert von 20 Franken.

Senden Sie die richtige Lösung bis **Dienstag, 14. Oktober** an:

DIE HEIMAT
Postfach 7454
6000 Luzern 7

Sie kann auch per Fax (041 319 95 96) oder E-Mail (wettbewerb@heimat.ch) übermittelt werden. (red)