Baukette Schweiz

Jahresbericht Lehrjahr 2024|2025

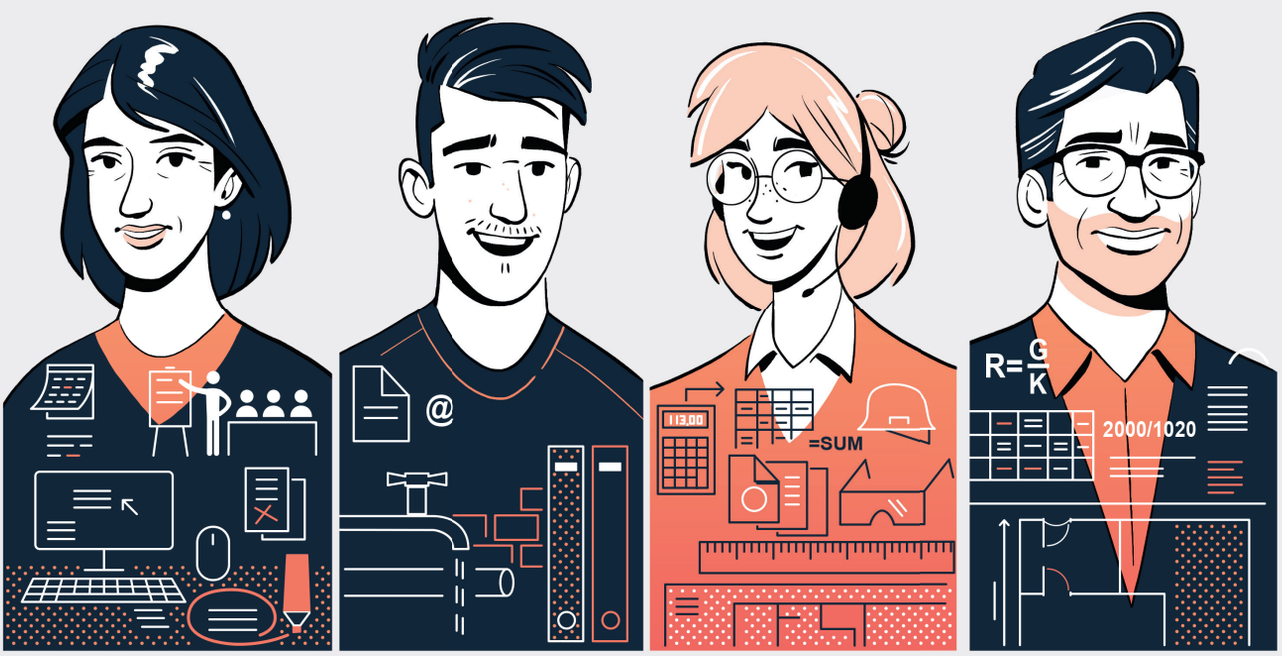

Ausbildungs- und Prüfungsbranche
Bauen und Wohnen
—
Branche de formation et d'examen
construire et habiter
—
Rami di formazione e d'esame
costruire e abitare

00 Baukette Schweiz umfasst folgende Bereiche

Die kaufmännische Ausbildungs-und Prüfungsbranche Bauen und Wohnen ist ein Zusammenschluss von Unternehmungen und Verbänden aus dem Bau- und Wohnbereich. Sie ist für die betrieblich organisierte Grundbildung (BOG) von Lernenden «Kauffrau EFZ/Kaufmann EFZ» zuständig und Ansprechpartner für Lernende, Betriebe, Berufsberater und kantonale Stellen.

Planung und Entwicklung
- Architektur
- Immobilienentwicklung
- Ingenieurwesen
- Bauökonomie
- Fachplanung

Baudienstleistungen
- Totalunternehmen
- Generalunternehmen

Produktion
- Baustoffindustrie
- Hersteller von Halbfertig- und Fertigfabrikaten
- Urban Mining/Entsorgung
- Infrastrukturanlagen/Anlagebau
- Schalungsbau
- Fördertechnik

Handel
- Baumaterial
- Bodenbeläge
- Elektro
- Farben und Lacke
- Haustechnik
- Holz
- Küchen
- Plattenbeläge
- Sanitär
- Stahl
- Wandbeläge

Bauhauptgewerbe
- Hochbau
- Tiefbau
- Gleisbau
- Rückbau

Ausbaugewerbe und Gebäudehülle
- Gerüstbau
- Fensterbau, Türen, Tore
- Spenglerarbeiten, Bedachung
- Dichtungen, Dämmungen
- Fassaden
- Rollläden, Storen, Beschattung
- Elektroanlagen
- Heizung, Lüftung, Klimaanlagen
- Sanitäranlagen
- Küchen
- Aufzüge, Fahrtreppen
- Metallbauarbeiten
- Schreinerarbeiten
- Verglasungen
- Schliessanlagen
- Bodenbeläge
- Gipser- und Malerarbeiten
- Wandbeläge, Deckenverkleidungen
- Hafner- und Cheminéearbeiten
- Bauaustrocknung, Baureinigung

Umgebung
- Gärtnerarbeiten
- Landschaftsbau
- Spiel- und Sportplatzbau

Immobilienbewirtschaftung
- Vermietung, Betreuung, Bewirtschaftung
- Assetmanagement
- Reinigung
- Instandhaltung/Kanalunterhalt
- Umzug
- Sicherheit und Arbeitsschutz
- Abrechnungs- und Kontrollmanagement

01 Editorial

Jan Ammermann
Präsident
des Vorstands

Geschätzte Partner, Freunde und Interessierte

Das Ausbildungsjahr 2024/2025 war für die Baukette Schweiz von wichtigen Meilensteinen geprägt. Mit Freude blicken wir auf ein gelungenes Pilotprojekt mit «Küche Schweiz» zurück: Ende 2024 / anfangs 2025 wurde erstmals das Basismodul «Küchenplaner» durchgeführt – ein erfolgreicher Start, der zeigt, wie praxisnahe Vertiefungen Lernenden und Betrieben echten Nutzen bringen kann. Der Pilot bestätigt, dass eine gezielte Branchenerweiterung möglich und sinnvoll ist.

Ein weiteres prägendes Ereignis war das letzte Qualifikationsverfahren nach der Bildungsverordnung BiVo 2012. Ab 2026 werden alle Prüfungen nach BiVo 2023 durchgeführt. Die Umstellung wurde von den Kantonen geprüft und gutgeheissen – ein Zeichen für die Qualität der Ausbildung in unserer Branche.

Zwei Jahre Ausbildung nach BiVo 2023 liegen hinter uns. Sie waren intensiv und lehrreich. Lehrbetriebe und üK-Leitende haben sich engagiert auf neue Inhalte und den digitalisierten, handlungskompetenzorientierten Unterricht eingestellt – mit sichtbarem Erfolg.

Seit Einführung der handlungskompetenzorientierten Ausbildung ist die Anzahl der Praxisaufträge ein häufig diskutiertes Thema. Die Branche hat reagiert und rund 40 Aufträge als prüfungsrelevant definiert. Wichtig bleibt: Alle Handlungskompetenzen sind prüfungsrelevant, und die Arbeit an den Praxisaufträgen in den Betrieben bleibt zentral.

Ein Höhepunkt des Jahres war erneut die Abschlussprüfung im Sommer. Wir gratulieren allen Lernenden zum erfolgreichen Abschluss, besonders jenen mit einer Note von 5.5 und höher.

Mein Dank gilt allen, die zum Gelingen der beruflichen Grundbildung beitragen: den Lehrbetrieben, Ausbildenden, üK-Leitenden, Prüfungsexpertinnen und -experten sowie dem Team der Geschäftsstelle. Ihr Einsatz sichert die Qualität der Ausbildung in unserer Branche.

Name	Vorname	Lehrbetrieb	Schnitt
Glauser	**Zoe**	Breitenstein Diepflingen AG, Diepflingen	5.75
Hintermann	**Nico**	STOBAG AG, Muri	5.75
Hirschi	**Kaya**	Sigmatic AG, Sursee	5.75
Lustenberger	**Simon**	AREGGER AG Bauunternehmung, Buttisholz	5.75
Vranjes	**Andrej**	Hug Baustoffe AG, Nänikon	5.75
Ciprian	**Zoe Chaya**	Eberhard Bau AG, Kloten	5.5
Duarte Baptista	**Sofia Raquel**	REGANELY SA, Yverdon-les-Bains	5.5
Dumrese	**Benjamin**	Hug Baustoffe AG, Nänikon	5.5
Gisler	**Daria**	Loosli Badmöbel AG, Wyssachen	5.5
Gonçalves da Costa	**Filipa**	Marti AG Bauunternehmung, Zürich	5.5
Gül	**Umut**	Marti Dienstleistungen AG, Moosseedorf	5.5
Herzog	**Lena**	OLWO AG, Worb	5.5
Jost	**Lisa**	Sanitas Troesch AG, Thun	5.5
Liu	**Anna**	Keller-Frei AG, Wallisellen	5.5
Maurer	**Philipp**	Vanoli AG, Zofingen	5.5
Pache	**Léo**	Gétaz-Miauton SA, Givisiez	5.5
Renard	**Nicolas**	L&F Sols SA, Lausanne	5.5
Schmidhauser	**Gina Sherin**	Bücheler Metallbau AG, Amriswil	5.5
Selmanaj	**Belinda**	ZBI Zentrum für Bauökonomie und Immobilienbewertung GmbH, Luzern	5.5
Škvorc	**Chiara**	4B AG, Hochdorf	5.5
Willener	**Sandrine**	Baumaterialien Gruber AG, Susten	5.5

02 Organe

Vereinsmitglieder

- **BMS** Building Materials Suisse (BauBedarf, Richner, Gétaz-Miauton, Regusci Reco)
- **CERUNIQ** Verband der führenden Verlegeunternehmen und des Fachhandels
- **HGC** HG Commerciale
- **HWS** Verband Holzwerkstoffe Schweiz
- **KS** Küche Schweiz
- **SGVSB** Schweizerischer Grosshandelsverband der Sanitären Branche
- **ST AG** Sanitas Troesch AG
- **VES** Verband Elektrogrosshandel Schweiz
- **VSBH** Verband des Schweizerischen Baumaterial-Handels

Vereinsvorstand

- **Ammermann Jan**
  HGC, Präsident
- **Welti Elias**
  VSBH, Vizepräsident
- **Del Negro Franco**
  Sanitas Troesch AG
- **Furgler Andreas**
  CERUNIQ
- **Möckli Ernst**
  BMS
- **Pauli Christoph**
  SGVSB
- **Reimer Jörg**
  VES

03 Organe

Geschäftsstelle

- **Bühlmann Markus**
  Geschäftsführer
- **Cuperlier-Alcaras Christelle**
  Cours et projets
- **Grossniklaus Oliver**
  Geschäftsleiter Westschweiz
- **Kühne Barbara**
  Kurse und Projekte
- **Van Dingenen Themmy**
  Kurse und Projekte

Kommission für Kurs- und Prüfungsfragen

- **Bühlmann Markus**
  Baukette Schweiz, Zürich (Präsident)
- **Möckli Ernst**
  BMS Building Materials Suisse, Zürich (Vizepräsident)
- **Baumgartner David**
  SIKA Schweiz AG, Zürich
- **Diserens Aneta**
  Commune de Lutry, Lutry
- **Eichert Maren**
  HGC, Zürich
- **Fischer Philippe**
  AGZ Ziegeleien AG, Gettnau
- **Furter Flavia**
  Sanitas Troesch AG, Zürich
- **Garin Christelle**
  Atelier d'Architecture AA SA, Yverdon-les-Bains
- **Grossniklaus Oliver**
  Chaîne suisse de la construction, Bienne
- **Jenni Sonja**
  Mittelschul- und Berufsbildungsamt Kanton Zürich, Zürich
- **Kühne Barbara**
  Baukette Schweiz, Zürich
- **Wyss Andrea**
  Implenia Schweiz AG, Aarau

üK-Leitende Generation 2022-2025

- **Buchmann Martina**
  Buchmann HR Services, Schafisheim
- **Bühlmann Markus**
  Baukette Schweiz, Zürich
- **Croda Roswit**
  HGC, Zürich
- **Cuperlier Christelle**
  Sogeca SA, Vernierr
- **Diserens Aneta**
  Commune de Lutry, Lutry
- **Fawer Manuela**
  Gemeinde Köniz, Köniz
- **Garin Christelle**
  Atelier d'Architecture AA SA, Yverdon-les-Bains
- **Guidarelli Mirella**
  e-in ag, Hinwil-Hadlikon
- **Kagerbauer Deborah**
  Stadt-Bern – Sportamt, Bern
- **Kühne Barbara**
  Baukette Schweiz, Zürich
- **Overeem Kathlen**
  Gasser Ceramic | Morandi Frères SA, Corcelles-près-Payerne
- **Schouwey Marc**
  Gétaz-Miauton SA, Givisiez
- **Sigg Denise**
  SLP Architektur AG, Tagelswangen
- **van Dingenen Themmy**
  Baukette Schweiz, Zürich
- **Vetsch Stefan**
  SBB AG, Bern
- **Weber Petra**
  Kantonsschule, Schüpfheim

04 Aus den überbetrieblichen Kursen

Ab Lehrbeginn 2023 wurden und werden alle üK-Inhalte rollend überarbeitet. Hauptsächlich geht es dabei darum, die Bring Your Own Device-Leitlinien, wie sie für die kaufmännische Grundbildung gelten, gezielt in den üK umzusetzen und den Stoff noch konsequenter an der Handlungskompetenzorientierung auszurichten. Dabei werden bestehende Inhalte mit neuen Medien und didaktischen Formaten kombiniert.

Arena

Der Praxisauftrag (PA) b3_Pa2 sieht vor, dass kaufmännische Lernende die Kompetenz erwerben, sich in Fachdiskussionen einzubringen und ihre Meinung in einer Gruppe fundiert zu vertreten. In Lehrbetrieben wird in Pausenräumen oder während des Mittagessens zwar oft rege diskutiert, dennoch lässt sich das entsprechende Kompetenzenraster oft nur schwer gezielt und handlungskompetenzorientiert im Lehrbetrieb umsetzen.

Schnell war klar, dass sich dieser Praxisauftrag ideal im üK bearbeiten liesse, zumal bereits vor Jahren (von 2012-2017) entsprechende Erfahrungen gesammelt respektive ein entsprechendes handlungskompetenzorientiertes Lernsetting entwickelt wurde. Der oben erwähnte PA liess sich ideal mit dem allseits beliebten «Tag der offenen Türe» kombinieren. Die Lernenden erhielten also im üK 4 den Auftrag, im Rahmen eines selbst organisierten Anlasses, einerseits die erworbenen üK-Inhalte zu präsentieren und gleichzeitig in einer Diskussionsrunde nach dem Format der «Arena» vor Publikum das Pro und Kontra eines Fachthemas zu erörtern.

Dieses Beispiel veranschaulicht, wie verschiedene Handlungskompetenzen in einer komplexen Lernumgebung zusammenwirken.

Die inhaltlichen Vorbereitungen auf die Debatte laufen heiss!

Die Debatte kann starten

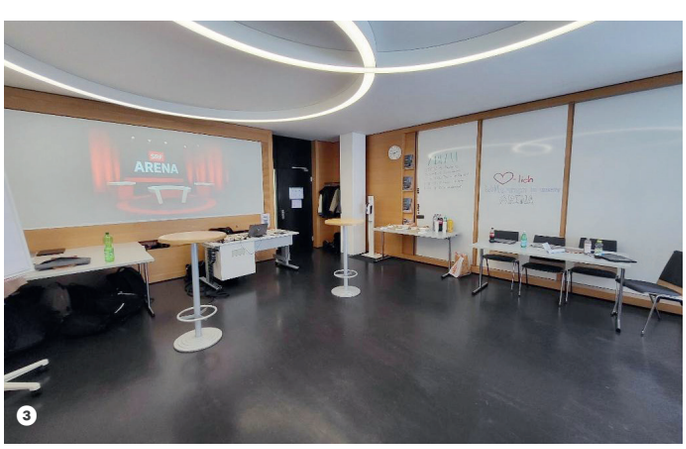

Der Raum ist vorbereitet

Das Publikum hört gebannt zu

Aus den überbetrieblichen Kursen

Küchenplanermodul

Im Rahmen des viertägigen Küchenplanermoduls, welches in der Bauarena Volketswil stattfand, haben sich Lernende aus unterschiedlichen Lehrbetrieben vertieft mit dem Thema Küchen auseinandergesetzt. Die Lernenden kamen allesamt aus Lehrbetreiben, welche in den Bereichen Verkauf und Produktion von Küchen tätig sind. Sie hatten die Möglichkeit selbst zu zeichnen, sich in Ausstellungen zu informieren und die wichtigsten theoretischen Grundlagen zum Thema zu erwerben. Wir freuen uns über all die positiven Rückmeldungen von Lernenden und Lehrbetrieben und sind motiviert, künftig weitere modulare Angebote auch für andere Fachrichtungen anzubieten.

Unter der Leitung von Roger Gisler, dipl. Techniker HF Holztechnik, verbrachten die Lernenden vier praxisnahe Kurstage in der Bauarena Volketswil.

Arbeit mit technologischen Hilfsmitteln

Auch im vergangenen Jahr haben unsere üK-Leiterinnen und üK-Leiter weitere Erfahrungen mit dem Einsatz von Microsoft Teams und OneNote in den üK sammeln können. Die Lernenden kennen die genannten Tools meistens schon recht gut, und seitens der üK-Leitenden wird deren Einsatz laufend optimiert. Im Allgemeinen erleichtern die technischen Hilfsmittel die Zusammenarbeit zwischen üK-Leitenden und Lernenden in vielen Belangen.

Ein Thema, das an allen Lernorten gleichermassen für heisse Köpfe sorgt, ist jedoch die Frage, wie mit KI umgegangen werden soll. Der Entscheid, dass die BYOD-Leitlinie in der Ausbildung von Kaufleuten konsequent umgesetzt wird, wirft zahlreiche Fragen auf. Diese erfordern weitere Erfahrungen und Klarheit darüber, was wir von (zukünftigen) Mitarbeitenden erwarten.

In dieser Zeit des Wandels gibt es aber nach wie vor eine Konstante in der Bildungsarbeit: Eine erfolgreiche Ausbildung erfordert eine gute Beziehung zwischen Ausbildenden und Auszubildenden, geprägt von gegenseitigem Respekt und Vertrauen. Daran halten wir fest!

üK-Leitende

B

Baumgartner David, SIKA Schweiz AG, Zürich
Buchmann Martina, Buchmann HR Services, Schafisheim
Bühlmann Markus, Baukette Schweiz, Zürich

C

Cohen Caroline, Weishaupt AG, Geroldswil
Croda Roswita, HGC, Zürich
Cuperlier Christelle, Sogeca SA, Vernier

D

Dias-Altmann Raquel, Altmann-Dias, Lda, Zürich
Diserens Aneta, Commune de Lutry, Lutry

E

Eberle Roger, Sanitas Troesch AG, Bern
Eichert Maren, HGC, Basel
Elcarpar Dilara, ArtReal AG, Zürich

F

Fawer Manuela, Gemeinde Köniz, Köniz
Fischer Philippe, AGZ Ziegeleien AG, Gettnau

G

Garin Christelle, Atelier d'Architecture AA SA, Yverdon-les-Bains
Grämiger Gregory, Kanton Zürich, Zürich
Guidarelli Mirella, e-in ag, Hinwil-Hadlikon

H

Horn Leandra, alivia | SIBIRGroup, Spreitenbach
Hungerbühler Kevin, 4B AG, Hochdorf

K

Kagerbauer Deborah, Stadt-Bern – Sportamt, Bern
Koch Anita, Herzog-Elmiger AG, Obernau
Kühne Barbara, Baukette Schweiz, Zürich

O

Oliveira Sara, Gétaz-Miauton SA, Villeneuve
Overeem Kathlen, Gasser Ceramic | Morandi Frères SA, Corcelles-près-Payerne

P

Parpan Jacqueline, CSL Behring, Bern

S

Schouwey Marc, Gétaz-Miauton SA, Givisiez
Sigg Denise, SLP Architektur AG, Tagelswangen

V

van Dingenen Themmy, Baukette Schweiz, Zürich
Vetsch Stefan, SBB AG, Bern
Vollenweider Corinne, Feldmann-Immobilien AG, Muri AG

W

Weber Petra, Kantonsschule, Schüpfheim
Weibel Noëlle, WEIBELWEIBEL AG, Endingen

Z

Zurbrügg Nadja, Implenia Schweiz AG, Bern

06 Rund um den üK

Ausstellungsbesuch Generation 2023-2026

Im üK 3 wurde klassenweise die Ausstellung eines Akteurs der Branche Bauen und Wohnen besucht. Im Sinne der Handlungskompetenzorientierung haben die Lernenden den Ausstellungsbesuch mithilfe eines Arbeitsauftrages selbständig vor- und nachbereitet. Dabei ging es v.a. darum, dass sich die Lernenden mit Produkten und Dienstleistungen im eigenen sowie in vor- oder nachgelagerten Betrieben auseinandersetzen, und diese als Teile der gesamten Wertschöpfungskette der Branche Bauen und Wohnen verstehen.

Untenstehende Tabelle gibt eine Übersicht über die besuchten Ausstellungen. Herzlichen Dank an alle Betriebe und beteiligten Personen, die sich bereit erklärt haben, eine üK-Klasse zu empfangen und den Lernenden die angebotenen Produkte und Dienstleistungen näher zu bringen.

Basel üK-Leiterin: Corinne Vollenweider	SABAG, Füllinsdorf, Daniel Jarchow und Jessica Dalcher	SABAG
Bern üK-Leiter: Markus Bühlmann	BR Bauhandel AG – Richner, Bern, Sarah Kqira und Roger Kühne	BAUBEDARF RICHNER
Dagmersellen üK-Leiterin: Noelle Weibel	Bekon-Koralle AG, Dagmersellen, Roger Kurt	Koralle
Fribourg üK-Leiterin: Kathlen Overeem	BMS / Gétaz-Miauton, Givisiez, Marc Schouwey	GETAZ MIAUTON
Genf üK-Leiterin: Aneta Diserens	HGC, Lancy, Ludovic Astier	HGC
Lausanne üK-Leiterin: Aneta Diserens	Gétaz-Miauton SA, Villeneuve, Marc Maurer und Gonçalo Dinis Moita Lopez	GETAZ MIAUTON
Lenzburg üK-Leiter: Philippe Fischer	Baubedarf Richner, Buchs, Ruedi Ledergerber	BAUBEDARF RICHNER
Luzern üK-Leiterin: Anita Koch	Baubedarf-Richner-Miauton, Kriens, Martina Tschopp	BAUBEDARF RICHNER
Martigny üK-Leiterin: Aneta Diserens	Matériaux Plus, Martigny, Nicolas Follonier und Tony Gaspar	matériaux Matériaux PLUS SA®
Olten üK-Leiter: Kevin Hungerbühler	Richner BR Bauhandel AG, Buchs, Ruedi Ledergerber	BAUBEDARF RICHNER
Prilly üK-Leiterin: Christelle Garin	Electro Matériel SA, Renens, Christine Mollard und Leila Schneider	EM
Sargans üK-Leiter: Markus Bühlmann	Sanitas Troesch AG, Chur, Heinz Bischofsberger und Roland Stadler	SANITAS TROESCH
Spiez üK-Leiterin: Nadja Zurbrügg	Tapisa Schweizer AG, Thun, Christopf Messer	TAPISA
Wil üK-Leiterin: Mirella Guidarelli	Sanitas Troesch AG, Wil, Aida Nobile	SANITAS TROESCH
Winterthur üK-Leiterin: Denise Sigg	Sanitas Troesch AG, Winterthur, Sonja Odermatt und Flavio Wühtrich (Lernender)	SANITAS TROESCH
Yverdon üK-Leiterin: Christelle Garin	SABAG, Yverdon-les-Bains, Cindy Cote	SABAG
Zürich a üK-Leiter: Stefan Vetsch	Sanitas Troesch AG, Zürich, Nadine Rüegg und Marcel Gähwiler	SANITAS TROESCH
Zürich b üK-Leiterin: Noelle Weibel	SABAG Baukeramik AG, Zürich, Paul Manka	SABAG

Sanitas Troesch AG, Chur (Klasse Sargans)

SABAG SA, Yverdon-les-Bains (Klasse Yverdon)

08 Rund um den üK

Baustellenbesichtigung Generation 2024-2027

Auch dieses Jahr zeigten sich die Lernenden wieder beeindruckt ob dem komplexen Zusammenwirken verschiedenster Akteure auf der Baustelle. Der in der Regel sehr straffe Zeitplan, den es auf einer Baustelle einzuhalten gilt, erfordert oft viel Flexibilität bei sämtlichen Akteuren. Dies vermag sowohl Lernende als auch üK-Leitende und allfällige Begleitpersonen stets zu faszinieren. Vielen Dank an alle Betriebe und beteiligten Personen, die uns diese Einblicke in den Arbeitsalltag auf einer Baustelle ermöglicht haben!

Basel üK-Leiter: Maren Eichert	Hauptpost Basel, Umbau durch Herzog & de Meuron / Alex Gutzwiller, ERNE AG Bauunternehmung	ERNE
Bern üK-Leiterin: Raquel Dias-Altmann	Umbau Verwaltungszentrum Kasernenstrasse 19/21, Bern/ Maurizio Giovanelli, Sarah Gerber, Wirz AG Bauunternehmung	wirz Bauunternehmung
Dagmersellen üK-Leiterin: Caroline Cohen	Jungfraustrasse 2-8, 4665 Küngoldingen Aushub ÜB Küngoldpark Jungfraustrasse 4-8 / Reto Achermann, Aregger AG	AREGGER Der sichere Partner.
Fribourg üK-Leiter: Marc Schouwey	La Gotta SA – construction de 4 immeubles locatifs, 1782 Belfaux / Jérémy Dubois, Maxence Daudé, La Gotta Sud SA	La Gotta BELFAUX
Lausanne üK-Leiterin: Aneta Diserens	Tilia Tower, 1008 Prilly / Véronique Spahr, Quentin Trezeux, HRS Real Estate SA	hrs
Lenzburg üK-Leiterin: Leandra Horn	Erweiterungsneubau Weiterbildungszentrum Lenzburg (Gebäude E) / Martin Grossmann, Max Fischer AG	FISCHER
Luzern üK-Leiter: Gregory Grämiger	WES Sozialversicherungen Eichhof West / Daniel Kromer, Claudio D'Amato, Anliker AG	ANLIKER
Morges üK-Leiterin: Sara Oliveira	Immeuble à Morges, Chemin de Pré Val 2–4, 1110 Morges / Nicolas Ryser, Dénériaz SA à Lausanne	Dénériaz
Olten üK-Leiter: Philippe Fischer	Überbauung Kreuzplatz, 4665 Oftringen / Kevin Marfurt, Hallwyler Gebr. AG	hallwyler
Sargans üK-Leiter: Markus Bühlmann	MFH Bürzle / Simon Hobi, Meisterbau AG, Balzers	meisterbau hoch · tief · spezial
Spiez üK-Leiter: Roger Eberle	Leissigematte, 3706 Leissigen, Christian Furrer, Andreas Hari / Beat Oester, Künzi + Knutti AG	Künzi + Knutti AG Planen Bauen Wohnen
Vevey üK-Leiterin: Christelle Garin	Projet Beauregard 9 / Kilian Allard, Ateliers d'Architecture SA / AA	
Wil üK-Leiterin: Themmy van Dingenen	«Alte Chäsi», 9548 Matzingen, Andreas Locher + Roman Kreibich / Ivo Aregger, Vetter AG und Thomas Hinder AG	vetter
Winterthur üK-Leiterin: Raquel Dias-Altmann	Lokstadt Winterthur, Projekt Lokstadt Hallen / Ronny Hermann, Implenia Schweiz AG	Implenia
Yverdon üK-Leiterin: Christelle Garin	Construction de 3 bâtiments, Yverdon-les-Bains, Minergie / Kilian Allard, Ateliers d'Architecture SA / AA	
Zürich a üK-Leiterin: Dilara Elcarpar	Ersatzneubau Hard 1, Hardstrasse Zürich / Arzu Markwalder, Hasan Ödevci, Jäger Coneco AG	JAEGER CONECO
Zürich b üK-Leiter: David Baumgartner	Instandsetzung und Optimierung ewz Areal Herdern, 8005 Zürich, EWZ Herdern / Adrian Hässig, Bernadette Schaller, hssp	hssp
Zürich c üK-Leiterin: Mirella Guidarell	Weiningen, Ausbau Nordumfahrung (ANU Los 1 – ARGE HUW) / Manuel Rohner, Aarvia Bau AG	aarvia

09 Rund um den üK

Neubau Sozialversicherungs-zentrum WAS,
Areal Eichhof West, Luzern
(Klasse Luzern)

MFH Bürzle, Balzers
(Klasse Sargans)

10 Aus den Lehrbetrieben

Vier Berufsbildnerinnen resp. Berufsbildner aus verschiedenen Unternehmen äussern sich zu ihren Erfahrungen im Zusammenhang mit der Ausbildung nach BiVo 2023.

1. **Sie haben bereits Erfahrung mit der Ausbildung nach BiVo 2023 gesammelt. Ganz kurz: Wie läuft es?**
2. **Werden nach BiVo 2023 die Leute ausgebildet, die in den Betrieben gebraucht werden?**
3. **Wie gehen Sie bei Unsicherheiten/Unklarheiten vor? Was ist/war hilfreich, was ist/war herausfordernd?**
4. **Welchen Tipp würden Sie neuen Lehrbetrieben auf den Weg geben?**

❶ Esther Steuble, Braun AG, Gossau

1. Immer besser! Am Anfang war ich fast etwas auf Kriegsfuss, da war mir noch vieles unklar. Eine Inhouse-Schulung konnte mir aber meine Fragen beantworten. Mittlerweile fühle ich mich immer wohler und habe auch Freude an der Arbeit mit time2learn.
2. Ja, ich bin der Meinung, das tun wir. Ich finde v.a. auch die Konkretisierungen zu den einzelnen Praxisaufträgen sehr hilfreich, damit die Ausbildung wirklich auf die Bedürfnisse des Lehrbetriebs angepasst werden kann.
3. Als erstes gehe ich jeweils auf die Website baukette.ch und besuche da das Padlet mit allen möglichen Informationen über die Ausbildung nach BiVo 2023. Was mir da besonders gefällt ist, dass dieses immer aktualisiert wird und viele Fragen dort bereits beantwortet werden. Wenn ich dann nicht weiterkomme, wende ich mich per Mail an die Geschäftsstelle.
4. Ich würde direkt eine Berufs- und Praxisbildnerschulung besuchen und im Anschluss versuchen, das Gelernte umzusetzen. Es ist jedoch wichtig, bei Unklarheiten nicht zu lange abzuwarten, sondern die Frage besser im Rahmen einer massgeschneiderten Inhouse-Schulung zu klären.

❷ Patrick Kubli, Calanda Gruppe AG, Chur

1. Bei uns läuft es sehr gut. Die Handlungskompetenzen und Praxisaufträge sind übersichtlich und verständlich. Ich empfinde es als eine Verbesserung gegenüber vorher. Der Lernende wird gut an der Hand genommen und mit den Fragen durch die Praxisaufträge geführt. Ausserdem gefällt mir die Selbst- und Fremdeinschätzung, denn so bekommen wir einen guten Überblick über den Stand des Lernenden. Wir sind sehr positiv überrascht.
2. Ganz klar ja. Die Ausbildung nach BiVo 2023 ist zeitgemäss und rüstet die Lernenden für diese schnelllebige Zeit. Diese Kompetenzen kann der Lernende später gut ins Berufsleben einbringen.
3. Die Unsicherheiten und Unklarheiten ganz am Anfang waren herausfordernd. Vieles war noch offen. Wir haben diverse Infoveranstaltungen besucht bei der Berufsfachschule und bei der Baukette Schweiz. So hat sich nach und nach die Unsicherheit gelegt und wir gewannen Klarheit über die Prozesse.
4. Es ist wichtig flexibel und offen zu sein. Am Anfang sieht es beängstigend aus, im Nachhinein lohnt es sich aber, die Herausforderung anzupacken.

11 Aus den Lehrbetrieben

❸ Nicole Brantschen, Heynen Mario AG, Visp

1. Eigentlich läuft es im Grossen und Ganzen sehr gut. Für mich war es jedoch möglicherweise auch einfacher als für andere. Weil ich lange nichts mehr mit Lernenden zu tun hatte, musste ich mich sowieso komplett neu einarbeiten. Allerdings war es für mich noch seltsam, da ich selbst die Ausbildung in der Branche Bauen und Wohnen gemacht habe und doch einiges sehr anders war als zu meiner Zeit.
2. Ich bin der Meinung in den Betrieben tun wir das. Ich habe das Gefühl, dass die Ausbildung nach BiVo 2023 gut auf die technologische Entwicklung reagiert. Der kaufmännische Beruf wird immer «technologielastiger». Schulisch kann ich es noch nicht so abschätzen. Der schulische Teil ist für uns noch etwas gewöhnungsbedürftig und kompliziert.
3. Die Schulung durch die Branche Bauen und Wohnen hat mir sehr viel gebracht. Auch die Rücksprache mit dem Branchenkommissar, insbesondere wenn es um schulische Themen ging. Bei laufenden betrieblichen Fragen konnte mir jeweils die Geschäftsstelle der Branche Bauen und Wohnen gut weiterhelfen.
4. Unbedingt die kostenlosen online Workshops der Branche Bauen und Wohnen mitmachen. Diese haben mir immer viel gebracht und ich habe mich direkt wieder für drei angemeldet. Ausserdem ist es wichtig, alle Praxisaufträge (und weiteren Unterlagen) vorgängig einmal durchzulesen. Ich merke, wenn wir nicht sicher sind, überträgt sich die Unsicherheit auf die Lernenden.

❹ Gian-Marco Manzoni, Nicol. Hartmann & Cie. AG, St. Moritz

1. Es läuft nun sehr gut. Am Anfang hatten wir einige Schwierigkeiten bzw. gab es sehr viele offene Fragen in Bezug auf die Reform. Diese haben sich jedoch entweder von alleine oder durch Infoveranstaltungen geklärt. Der Aufwand ist deutlich grösser als vorher (vor allem in Bezug auf die Praxisaufträge), wir kommen jedoch gut zurecht.
2. Grundsätzlich ist die Anpassung gut gelungen. Wir müssen uns noch an das Schulzeugnis resp. die Noten gewöhnen, da es vor allem bei Lernenden mit Schwierigkeiten nicht immer ganz klar ist, wo Schwächen vorhanden sind.
3. Wir versuchen uns so gut wie möglich in Leitfäden/Handbüchern zu informieren oder sprechen uns mit anderen Betrieben ab.
4. Frühzeitig Unterstützung anfordern, falls es Unklarheiten gibt.

Prüfungsexpertinnen und Prüfungsexperten QV 2024

A
Amacker, Caroline, BMS - Gétaz-Miauton SA
Arifi, Indira, Specogna Bau AG
Arllati, Iliriana, BR Bauhandel, Richner
Azadian, Thomas, Otto Fischer AG

B
Beiser, Jürgen, Meier Söhne Knecht AG
Bérard, Christel, Sanibat groupe Bringhen VS
Berisha, Suzan, Swisspearl Schweiz AG
Berliat, Corine, Sanitas Troesch AG
Bögli, Ramona, SABAG AG
Bugnon, Heidy, Infra Suisse, BFS VWB
Bühlmann, Markus, Baukette Schweiz
Buschauer, Sarah, Reichle & De-Massari AG

C
Campolo, Heidi, Rheinmetall Air Defence AG
Chassot, Jennifer, Balzan + Immer SA
Christen, Christian, Sabag AG
Cichello, Manuel, Toggenburger AG
Cicio, Diana, Gasser Ceramic, Morandi Frères SA
Croda, Roswita, HGC

D
Deriaz, Loan, Balzan + Immer SA
Deru, Natacha, La Plume et le Chiffre
Dias-Altmann, Raquel, Altmann-Dias, Lda
Diserens, Aneta, Commune de Lutry
Doutaz, Marie-Angèle, Gétaz-Miauton SA
Dubey, Elodie, Saneo By Bringhen SA
Dufour, Alain, Electro-Matériel SA
Durrer, Jenny, Lötscher Tiefbau AG

E
Eberle, Roger, Sanitas Troesch AG
Eichert, Maren, HGC
Elcarpar, Dilara, ArtReal AG

F
Faria, Patricia, Garage de la Riviera
Fatuzzo, Gianni, Jérome Vernier SA
Felber, Janine, Häring & Co. AG
Ferreira Martins, Sara, Hew AG Bauunternehmung
Fischer, Philippe, AGZ Ziegeleien AG
Furrer, Sybille, ARFU Liegenschaftsverwaltung
Furter, Flavia, Sanitas Troesch AG

G
Gansner, Larissa, Calanda Gruppe AG
Garin, Christelle, Ateliers d'Architecture SA
Garo, Maëva, HGC
Gisin, Susanne, Tozzo AG
Gjibexhi, Skender, Otto Fischer AG
Gross, Esther, Fédération vaudoise des entrepreneurs
Guidarelli, Mirella, e-in ag

H
Harmann, Simona, DB Schenker Schweiz AG
Hofstetter, Corinne, Meier Tobler AG
Horn, Leandra, alivia | SIBIRGroup
Hungerbühler, Kevin, 4B AG

I
Imhof, Tabea, Breitenstein Fenster Türen Tore AG

J
Jagodzinski, Nicole, Avesco AG
Johner, Sarina, KIBAG Management AG

K
Kastner, Carmen, Baukette Schweiz
Kilian, Selina, Sanitas Troesch AG
Kubli, Patrick, Calanda Gruppe AG
Kühne, Barbara, Baukette Schweiz

L
Landolt, Kim, KIBAG Dienstleistungen AG
Lörtscher, Melanie, Meier Tobler AG

M
Made, Jacqueline, Meier Tobler AG
Mammele, Melissa, Marina Gastro AG
Manière, Tony, Condecta AG
Maurer, Marc, Gétaz-Miauton SA
Meirim, Jessica, Meirim Nettoyages
Meyer, Giada, HGC
Micolo, Véronique, Baukette Schweiz

N
Nussbaumer, Laura, Sonio AG

O
Odermatt, Tamara, Karl Rohrer AG
Oliveira, Sara, Gétaz-Miauton SA
Olschimke, Ginny, ConSol – Berufliche Perspektiven
Overeem, Kathlen, Gasser Ceramic, Morandi Frères SA

P
Parpan, Charlene, Glas Troesch AG
Pereira, Leila, Perrin Frères SA
Pfister, Tamara, Ley Sanitär & Spenglerei AG
Prendi, Sandra, SABAG AG
Pugnale, Sabrina, Cometel SA

R
Rasiah, Sharunya, CCHE Lausanne
Rhyn, Lea, Halter AG

S
Salvisberg, Angela, HGC
Savic, Slobodanka, Toggenburger AG
Schalcher, Patrizia, Stadt Zürich
Schelker, Annette, Hug Baustoffe AG
Schouwey, Marc, Gétaz-Miauton SA
Sigg, Denise, SLP Architektur AG
Sigrist, Chantal, Vanoli AG
Silva Cruz, Henrique, Gétaz-Miauton SA
Silva Dias, Philippe, EPFL Renens
Simbürger, Claudia, HERZOG Küchen AG
Sprecher, Anita, Jungfraubahnen
Steiner, Sandro, OLWO AG
Suing, Elias, Sanitas Troesch AG

T
Trevisan, Pascal, Gasser Baumaterialen
Trüb, Katrin, Landis Bau AG

U
Uboldi, Manuela, Alluvia AG

V
van de Velde, Jessica, Meier Tobler AG
van Dingenen, Themmy, Baukette Schweiz
Vetsch, Stefan, SBB AG
Vollenweider, Corinne, Feldmann-Immobilien AG

W
Weber, Petra, Kantonsschule Schüpfheim
Werren, Silvia, Baltensperger AG
Wollnow, Cornelia, SIGA Services AG
Wyss, Andrea, Implenia Schweiz AG

Z
Zimmerli, Sandra, Keilzinkwerk Hunkeler AG
Zivkovic, Milena, Vigier Management AG
Zurbrügg, Nadja, Implenia Schweiz AG
Zurkirchen, Nicole, Schaco AG

13 Lehrbetriebe 0–10 und A–C

0–10

3Tech SA, LES ACACIAS
4B AG, Hochdorf

A

a-rr. sa, Lausanne
A. Baltensperger AG, Zürich
A. Bicchetti SA, St-Sulpice VD
A. Blatter AG, Bern
A. Lehmann Elektro AG, Gossau SG
A. Soltermann AG, Unterkulm
A. Varone SA Vitrerie, Martigny
aalberti SA, Collombey
Aarvia Bau AG, Würenlingen
abarisk sa, Romanel-sur-Lausanne
Abdichtungsbau Durrer AG, Alpnach Dorf
Ackermann AG, Düdingen
ACL Immob SA, Aigle
ADA Sàrl, Avenches
Adelec SA, Lausanne
Admicasa Management AG, Zürich
Adriani Echafaudages Sàrl, Villaz-St-Pierre
Aerovent SA, Les Cullayes
Aeschlimann AG, Sumiswald
AEZ AG, Zürich
AF Carrelages SA, Bussigny
AFCO Management SA, Renens VD
Affentranger Bau AG, Altbüron
AFM électricité Sàrl, Lausanne
AGENSA AG, Wangen b. Dübendorf
AGI AG für Isolierungen, Dällikon
AGIR AG, Affoltern am Albis
AGV Toni SA, Cugy VD
AHB elektro ag, Interlaken
Air-Ventil Sàrl, Romanel-sur-Lausanne
allgemeine baugenossenschaft luzern, Luzern
Alliance Rénovation SA, Lonay
Allreal Generalunternehmung AG, Glattbrugg
Allseal GmbH, Reinach
Alluvia AG, Hindelbank
ALPENDA SA, Tolochenaz
ALPHA Gruppe AG, Basel
Alpinofen AG, Bern
Alpiq InTec Ost AG, Zürich
Alpsteg Fenster AG, Niederlenz
Altec Sécurité SA, Blonay
Alterego Concept SA, PETIT-LANCY
Alu-Store SA, Treycovagnes
Alvazzi Groupe SA, Romanel-sur-Lausanne
AMC Construction Management SA, Carouge
Amendola AG, Wollerau
Ammann + Schmid AG, Uster
Amodus SA, Crissier
Amrein AG, Rickenbach LU
Amstein + Walthert Lausanne SA, Lausanne
Amstein + Walthert Genève SA, Genève
Amstein + Walthert Holding AG, Zürich
André Repond SA, Charmey (Gruyère)
Anliker AG, Emmenbrücke 1
Anton Bachmann AG, Rotkreuz
APF Menuiserie SA, Etoy
AQUA Tech 3000 Sàrl, Bulle
Architecture & Design Sàrl, Fribourg
ArchiTecTuricum AG, Schlieren
Arcos'Arre SA, Martigny
Aregger AG, Buttisholz
Argecom SA, Aubonne
Arnet Bau AG, Entlebuch
Arrigo SA, Peseux
Arta SA, Crissier
Asep Conseils Sàrl, Genève
ASSA ABLOY (Schweiz) AG, Richterswil
ASV Construction Générale SA, Martigny
Atelier d'architecture, Avry-sur-Matran
Atelier Volet Charpentier/Bâtisseur SA, St-Légier-La Chiésaz
Ateliers d'Architecture SA / AA, Yverdon-les-Bains
Atlas Holz AG, Trübbach
Atmoshaus AG, Sempach Station

B

B+S AG, Bern
B+S AG, Zürich
B3 Brühwiler AG, Gossau SG
Bâches Zweifel SA, Vevey
BAER SA Ebénisterie-Menuiserie, Vevey
Baeriswyl AG, Düdingen
Balteschwiler AG, Laufenburg
Balzan + Immer SA, Cheseaux-sur-Lausanne
Barbey Génie Civil SA, Epalinges
Barizzi AG, Bertschikon (Gossau ZH)
Barro & Cie SA, CAROUGE
Basler & Hofmann Innerschweiz AG, Luzern
Batiges sàrl, GENEVE
Batimmo SA, Romanel-sur-Lausanne
Baud SA Electricité, Sion
Baugeschäft Bärlocher AG, St. Gallen
Baumann Koelliker Management AG, Zürich
Baumat AG, Wichtrach
Baumaterial Giba AG, Basel
Baumaterialien Gruber AG, Susten
Baumberger & Fils SA, Lausanne 22
Baumli Daniel SA, Préverenges
Bauspenglerei Kneubühler AG, Dagmersellen
BAUTEC AG, Busswil BE
BCO SA, Crissier
Beatus & Co. GmbH, Luterbach
Bednar Steffen Architekten AG, Winterthur
befa-tec sa, Salgesch
Bekon-Koralle AG, Dagmersellen
Bemax SA, Montreux
Beosolar GmbH, Adelboden
Beosolar GmbH, Spiez
Berclaz & Romailler SA, Mollens VS
Bereuter Bau AG, Volketswil
Bergamin Bau AG, Lenzerheide/Lai
Berisha SA Constructions métalliques, Roche VD
berry AG, Kriens
Bertholet + Mathis SA, Lausanne 18
Bertschinger Innenausbau AG, Bubikon
Bertschmann AG, Basel
Bertusi & Strehl SA, Lausanne
Bétontec GRAM SA, Villeneuve FR
Bianchi, Landquart
Biner & Bitschnau SA, Sion
Birchmeier Bau AG, Döttingen
BKW Building Solutions AG, Urdorf
Blanc Sàrl, Grolley
Blaser Metallbau AG, Andelfingen
Blueprint Properties SA, Pully
Bochicchio Storenbau AG, Dübendorf
Boissec SA, Bussigny
Bösch-Team AG, Adligenswil
Bosshard + Co. AG, Rümlang
BOWI Garten + Freizeit AG, Willisau
BP Bau & Partner AG, Büron
BR Bauhandel AG, Winterthur
BR Bauhandel AG, St. Gallen
BR Bauhandel AG, Basel
BR Bauhandel AG, Bern
BR Bauhandel AG, Buchs AG
BR Bauhandel AG, Jona
BR Bauhandel AG, Kriens
BR Bauhandel AG, Solothurn
BR Bauhandel AG, Volketswil
BR Bauhandel AG, Wil SG
BR Bauhandel AG, Zürich
BRAUN AG, Gossau SG
Braun Betonfertigteile AG, Herzogenbuchsee
Braun RaumSysteme AG, Ruswil
Brechbühl Holzbau, Gränichen
Breitenbach Schliesstechnik GmbH, Reinach AG
Breitenstein Diepflingen AG, Diepflingen
bresga Innenausbau AG, St. Gallen
Brillux Schweiz AG, Dietikon
Brillux Schweiz AG, Liebefeld
Brillux Schweiz AG, Muttenz
Brillux Schweiz AG, Wädenswil
Bringhen AG, Düdingen
Bringhen AG, Visp
Bringhen by Creasan AG, Volketswil
Bringhen by Sanibat SA Sanitaires (carrelages), Sion
Bringhen by Sanval SA Appareils sanitaires, Martigny
Bringhen SA Matériaux de construction, Sierre, Sierre
BSR Baumanagement AG, Näfels
BSV La Côte SA, Rolle
Bücheler Metallbau AG, Amriswil
Buchs Sanitaire SA, Gland
Buchwalder Sàrl, Vicques
Bühler Electricité SA, Monthey
Bultot Sàrl, Territet
Bureau et dépôt Pastore SA, Renens VD
Burkard Bissig & Partner Architekten AG, Muri b. Bern
Burkhalter Technics AG, Zürich
Burn & Künzi AG, Oey
Busset Terrassement et Transports SA, Yverdon-les-Bains
BZ-Dépannage Sàrl, Lonay

C

C & H AG, Niederuzwil
Calanda Gruppe AG, Chur
Camandona SA, Crissier
Canplast SA, Villars-Ste-Croix
Carlo Bernasconi AG, Bern
Carlos da Silva Constructions SA, Yvorne
Carrel SA, Yverdon-les-Bains
Carrières d'Arvel SA, Villeneuve VD
Casa Swissbau Generalunternehmung GmbH, Schwerzenbach
Cäsar Bay AG, Konolfingen
Caviggia Sanitaire, Payerne
CCHE Genève SA, Carouge
Celanese Switzerland AG, Sempach Station
Cerutti Architectes SA, Vesenaz

Lehrbetriebe C–H

CFPS Le Repuis, Grandson
CGC Energie SA, Thonex
CGF Fiduciaire Sàrl, Le Mont-sur-Lausanne
Chaletbau Matti Architektur AG, Gstaad
Challande & Fils SA, Nyon 1
Chapuis Stores SA, Le Mont-sur-Lausanne
Charpente Kurth SA, Orbe
Chr. Müller + Co. Hochbau AG, Zürich
CIEL Electricité SA, Lausanne
CIM HABITAT SA, Estavayer-le-Lac
Colas Suisse DG SA, Lausanne
Colas Suisse SA, Bassecourt
Colas Suisse SA, Crissier
Cometallo Sàrl, Villars-Ste-Croix
Cometel SA, Genève
Compagnie Industrielle et Commerciale du Gaz SA, Vevey
Condis SA, Rossens
Conzett Bronzini Partner AG, Chur
Coray Capaul, Disentis/Mustér
Cornaz SA, Allaman
CORTI SPLEISS Management AG, Winterthur
Crea Ceram SA, Aigle
Creabeton Matériaux AG, Lyss
Creabeton Matériaux SA, Granges-près-Marnand
Creasan AG, Volketswil
Création'jardins & Valai'sun Sàrl, Granges VS
Cristofoli AG Boden- & Wandbeläge, Basel
Crous Chemicals GmbH, Fulenbach
CS Confort Service SA, Renens VD
CS Energie Sàrl, Vétroz
CSL Partner Architekten AG, Baar
CSR-TAJ Sàrl, VERNIER
Cuénod & Payot Chablais SA, Aigle
Cuenod Construction S.A., Aire
Cuisines Riviera Sàrl, Vevey

D

D'Orlando Management SA, Vesenaz
D. Martinelli AG, St. Moritz
Dachfenster Keller GmbH, Thalheim an der Thur
Daily Bat Sàrl, Genève
DBA Bau AG, Wildegg
De Cérenville géotechnique SA, Neuchâtel
De Cérenville géotechnique SA., Chavannes-près-Renens
De Luca Management AG, Biel/Bienne
De Zanet AG, Kaltbrunn
Deckenbauer AG, Zürich
Decker Constructions Métalliques SA, Villars-Ste-Croix
Demenga & fils SA, Lully VD
Demenga Glas AG, Basel
Dénériaz Groupe Holding SA, Sion
Dénériaz SA, Lausanne
Detay Suisse AG, Ittigen
Di Muccio Plattenbeläge AG, Wangen b. Dübendorf
Dinkel + Sippl electro ag, Eiken
Dino Peinture Sàrl, Genève
Dipek Sàrl, Le Mont-sur-Lausanne
DLH Techniques CVS Sàrl, Bussigny
DM Bau AG, Oberriet SG
Doka Schweiz AG, Niederhasli
Doutaz SA, Bulle
Drees & Sommer Schweiz AG, Basel
Dresohn AG, Mettmenstetten
DS-Projekte GmbH, Kemptthal
DSSA Ingénieurs Conseils SA, Plan-les-Ouates
DT Concept Sàrl, Fenil-sur-Corsier
DTCD Sàrl, Savièse
Dubois SA, Sâles (Gruyère)
Dubrit SA, Moudon
Ducommun Construction Sàrl, Romanel-sur-Lausanne
DuoTech Sàrl, Etoy
DWS Baupartner GmbH, Riehen
DWS Group AG, Lenzburg

E

e-in ag, Hinwil
Eau-Gaz & Pompes SA, Chénens
Eberhard Bau AG, Kloten
Eberli AG, Sarnen
EC SA, GENEVE
Eco Confort SA, Préverenges
Eco Group GmbH, Dübendorf
EcoElec Sàrl, Genève
Ed. Chatenoud SA, Lonay
EDU AG - Haus der Küche, Buchs SG
Eferman Sàrl, Payerne
EG Magenta Sàrl, Crissier
EGELEC SERVICES SA, GENEVE
Egg-Telsa SA, GENEVE
EgoKiefer AG, Diepoldsau
Eichholzer Haustechnik AG, Oberwil-Lieli
Elecom Electricité SA, CAROUGE
electric & IT SA, LES ACACIAS
Electricité 2020 Sàrl, Echallens
Electro-Matériel SA, LES ACACIAS
Electro-Matériel SA, Renens VD 1
Electroval SA, Valeyres-sous-Rances
Elektro Burri Partner AG, Sempach Station
Elektro ERTI AG, Bern
Elektro Gander AG, Hofstatt
Elektro-Fürst Holding AG, Hägendorf
Elektro-Material AG, Zürich
Elektroplan Buchs & Grossen AG, Frutigen
Element AG, Tafers
Emery Epiney SA, Sierre
Emi AG Gebäudetechnik, Dietlikon
Empire Parkett System GmbH, Winterthur
Energa SA, Yverdon-les-Bains
Energie Freiamt AG, Muri AG
Entreprise ALBISATI SA, CAROUGE
EQUANS Services SA, Renens VD
ERNE Management AG, Laufenburg
ES Echafaudages Services SA, Préverenges
Esslinger AG, Brüttisellen
Estermann Baumanagement GmbH, Geuensee
Estermann Gipserunternehmen AG, Zofingen
ETAVIS Romandie SA, Renens
Etavis TSA SA, Carouge
Etico SA, Meyrin
ETSA Etanchéité SA, Matran

F

F. & H. Engel SA, Carouge
Faciliteam SA, Thonex
Famaco SA, Moudon
Fast Services SA, Plan-les-Ouates
Favre SA, Corcelles-près-Payerne
Federtechnik Kaltbrunn AG, Kaltbrunn
Fehlmann AG, Hunzenschwil
Félix Constructions SA, Denges
Ferd. Lietti SA Matériaux de construction, Sion
Fermobat Cuisines Sàrl, Estavayer-le-Lac
Feuz Gebäudetechnik GmbH, Trübbach
FFA SA, Villars-Ste-Croix
Finocchiaro Parkettdesign GmbH, Aarau
Fischer & Cie. AG, Langnau im Emmental
Fixit SA, Bex
Flachglas (Schweiz) AG, Wikon
Flori GmbH, Pfungen
Flumroc AG, Flums
FN Bau AG, Gümligen
FN Bau Team AG, Malters
Foffa Conrad AG, Zernez
Formul'habitat SA, Bulle
Forol Generalunternehmung AG, Gossau SG
Forum 4 AG, Interlaken
Fraefel AG, Lütisburg Station
Francioli SA, Ste-Croix
Frei HausBau, Gansingen
Frepa AG, Lyss
Frigorie SA, Le Mont-sur-Lausanne
Fritz Eichenberger AG, Reiden
Frutiger AG, Thun
FunAct AG/ ecoModulHaus, Hallwil
Fuse Up AG, Birsfelden
Fux Josi Haustechnik, St. Niklaus VS

G

G&A Architekten AG, Altdorf
Gangemi Peinture SA, Collombey
Ganter Basel AG, Basel
Ganz & Co. AG, St. Gallen
Ganz Baumaterial AG, St. Gallen
Gasser Felstechnik AG, Lungern
Gautschi AG, St. Margrethen SG
GDM Bauservice GmbH, Riehen
Gebert Gartenbau AG, Langnau am Albis
Gebrüder Hodel AG, Baar
GEFISWISS SA, Lausanne
Gemperle Dienstleistungen AG, Hünenberg
Georges Demierre & Fils SA, Poliez-Pittet
Geribat SA, Aubonne
Germa Paysages Sàrl, Monthey
Germann & Achermann AG, Altdorf
Gétaz-Miauton SA, Bulle
Gétaz-Miauton SA, Givisiez
Gétaz-Miauton AG, Visp
Gétaz Romang SA, Conthey
Gétaz Romang SA, Sion
Gétaz-Miauton AG, Visp
Gétaz-Miauton SA, Aigle
Gétaz-Miauton SA, Bussigny
Gétaz-Miauton SA, CAROUGE
Getaz-Miauton SA, Conthey
Getaz-Miauton SA, Cressier NE
Gétaz-Miauton SA, Etoy
Gétaz-Miauton SA, Nyon
Gétaz-Miauton SA, Payerne
Gétaz-Miauton SA, Sion
Gétaz-Miauton SA, St-Légier-La Chiésaz
Gétaz-Miauton SA, Villeneuve VD
Gétaz-Miauton SA, Yverdon-les-Bains
Ghelma AG Baubetriebe, Meiringen
Ghelma AG Spezialtiefbau, Meiringen

15 Lehrbetriebe H–M

Ghisleni Partner AG, Zürich
Gilbert Henchoz Architectes, VESENAZ
Giovanna SA, Clarens
Giovanni Russo AG, Kleinandelfingen
Gippa Bernard et François SA, Aigle
Gipsergeschäft Marchese AG, Laupen ZH
Glanzmann & Stocker AG, Sempach
Glas Troesch AG, Bützberg
Glas Troesch AG, St. Gallen
Glas Troesch AG, Steffisburg
Glas Troesch SA, Bulle
GLB Hauptsitz + Verwaltung, Langnau im Emmental
Gränicher AG, Huttwil
GRANOL AG, Sursee
Gravière de la Claie-aux-Moines - GCM SA, Savigny
Green Art Entreprise Globale, VESENAZ
Griesser AG, Aadorf
Grisoni SA, Vevey
Gross Generalunternehmung AG, Brugg AG
Gross Generalunternehmung AG, Wallisellen
Groupe E Connect SA, Matran
Groupe E plus SA, Gland
Groupe EG&B SA, Chénens
Groupe Künzli SA, Villeneuve VD
Groupe Léman Déco Immo Sàrl, Bussigny
Groupe Orllati SA, Bioley-Orjulaz
Groupement des artisans, GRAND-LANCY
Grüter Hans AG, Oberkirch LU
GT Electricité Sàrl, Senarclens
Güller Bausysteme AG, Würenlos
Gutknecht SA, Estavayer-le-Lac
Guy Gaudard SA, Lausanne

H

H. Wetter AG, Stetten AG
Habitat & Confort SA, Corseaux
Haerry & Frey AG, Beinwil am See
Hälg & Cie SA, PLAN-LES-OUATES
Haller Wasser + partner SA, CAROUGE
Halter AG, Schlieren
Hanspeter Ilg, Ermatingen
Häring & Co. AG, Eiken
HASTAG St. Gallen Bau AG, St. Gallen
HBT-ISOL AG, Stetten
Hector Egger Holzbau AG, Langenthal
Heinz Schmid AG, Winterthur
Heinz Steiner AG Sägerei Holzh. Imprägn., Walkringen
Helion Energy AG, Zuchwil
HELLA Storen AG, Steinhausen
HEPTA (Entreprise de Bâtiments) SA, MEYRIN
Herren Frères et Cie, Grandson
HERZOG Bau und Holzbau AG, Stettlen
Herzog Elmiger AG, Obernau
Herzog Group Holding AG, Menziken
HERZOG Küchen AG, Homburg
Herzog-Elmiger AG, Kriens
Hew AG Bauunternehmung, Domat/Ems
Heynen Mario AG, Visp
HGC Commerce SA, Crissier
HGC Commerce SA, Satigny
HGC Commerce SA, Villars-sur-Glâne
HGC Commerce SA, Vufflens-la-Ville
HGC Commerce SA, Cortaillod
HGC Handel AG, Herzogenbuchsee
HGC Handel AG, Luzern
HGC Handel AG, Schlieren
HGC Handel AG, Basel
HGC Handel AG, Bern
HGC Handel AG, Inwil
HGC Handel AG, St. Gallen
HGC Handel AG, Unterengstringen
HGC Handel AG, Zürich
HIAG Handel AG, Kleindöttingen
HIT Haus-& Industrietechnik AG, Reiden
Holdigaz Production SA, Vevey
Holz Limacher AG, Kerns
Holzbau Bucher AG, Kerns
Holzschindeln Limacher & Co., Kägiswil
Hörmann Schweiz AG, Oensingen
House Design AG, Volketswil
HP Gasser AG, Lungern
HRS Real Estate AG, Frauenfeld
HRS Real Estate SA, St-Sulpice VD
HS3 Group AG, Dübendorf
Huber SA, Nyon
Hubschmid Erdbau AG, Nesselnbach
Hug Baustoffe AG, Hinwil
Hug Baustoffe AG, Nänikon
Hürlimann Bau AG, Bütschwil
Hürzeler Holzbau AG, Magden
Hydro Concept - Henrioud, Crissier
Hyseni Constructions SA, Genevee

I

IDEA HOME SA, Carouge
IDEAL Constructions (Suisse) SA, Puplinge
Idéal Peinture Sàrl, Prilly
Ilios Group SA, Renens
Immob 3000 Sàrl, Aigle
Immobat Construction SA, Bussigny
Impact Equipements Sàrl, Ste-Croix
Implenia Schweiz AG, Aarau 1
Implenia Schweiz AG, Altdorf
Implenia Schweiz AG, Opfikon
Implenia Suisse SA, Echandens
Implenia Suisse SA, Marin-Epagnier
Implenia Suisse SA Ressources humaines, Onex
Imporphyre SA, Ardon
Imwinkelried Lüftung und Klima AG, Visp
Inauen Strassenbau AG, Gutenswil
Inducivil SA, Monthey
Induni & Cie SA, Crissier
Induni & Cie SA, Petit-Lancy
Industrie - Tore Staub + Partner AG, Wetzikon ZH
Ineichen AG Zug Bauunternehmung, Baar
Ingenieurbüro für Nachhaltigkeit ingna GmbH, Zug
Inox Process Latifi, Aclens
Inox Process SNC, Bussigny
Intertime AG, Endingen
Isi & Hegglin AG, Stäfa
Islami Constructions SA, Satigny
Iso Isoliertechnik GmbH, Dübendorf
Itten+Brechbühl SA, Geneve

J

J. Deschenaux SA, Vauderens
J. Torrent SA, Fenil-sur-Corsier
J. Torrent SA, Vevey
Jäggi AG Türen und Schreinerei, Arlesheim
Jak. Scheifele AG, Zürich
Jauslin Plexacryl SA, Le Mont-sur-Lausanne
Jean Fasero S.à r.l, Montreux 1
Jérôme SA, VERNIER
JLM Agencements Sàrl, Morges
Jolina SA - Puidoux, Puidoux
Josef Wiederkehr AG, Dietikon
Josias Gasser Baumaterialien AG, Chur
JOST Elektro AG, Brugg AG
JPF Holding SA, Bulle

K

K. Suter AG, Dietikon
Kaderli Kundenmaurer AG, Bäretswil
Kästli & Co. AG, Belp
Kästli Management AG, Rubigen
KB Ignifuge SA, Echandens
Kehl Halbfabrikate AG, Rothenburg
Keilzinkwerk Hunkeler AG, Altishofen
Keller AG Ziegeleien, Pfungen
Keller-Frei AG, Wallisellen
Keramik Laufen AG, Laufen
Kern Studer SA, Yverdon-les-Bains
KIBAG Bauleistungen AG, Bern
KIBAG Bauleistungen AG, Langenthal
KIBAG Bauleistungen AG, Müllheim-Wigoltingen
KIBAG Bauleistungen AG, St. Gallen
KIBAG Bauleistungen AG, Winterthur
KIBAG Dienstleistungen AG, Zürich
KIBAG Entwässerungstechnologie AG, Pratteln
KIBAG Entwässerungstechnologie AG, Fällanden
KIBAG RE AG, Regensdorf
Kieswerk Calanda AG, Chur
Kilchherr AG, Thun
Klarer Fenster AG, St. Gallen
Klinova AG, Zürich
Knupp Bau AG, Eich
Kronospan Schweiz AG, Menznau
Kühni AG, Ramsei
Küng Platten AG, Willisau
Künzi + Knutti AG, Adelboden
Künzli Holz AG, Davos Dorf
Kuratle & Jaecker AG, Oberentfelden
Kuratle & Jaecker AG, Bern
Kuratle & Jaecker AG, Buchs ZH
Kuratle & Jaecker AG, Füllinsdorf
Kuratle & Jaecker AG, Leibstadt
Kuratle & Jaecker AG, Märstetten
Kuratle & Jaecker AG, Niederbipp
Kuratle & Jaecker AG, Sins
Kurt Keller AG, Zürich

L

L&F Sols SA, Lausanne
L. Gasser & Co. AG, Zürich
Lachat SA, Asuel
Lägern-Kalksteinbrüche AG, Steinmaur
Lambda Technique d'Isolation Lausanne SA, Lausanne 20
Landis Bau AG, Zug
Landolt + Co. AG Bauunternehmung, Kleinandelfingen
Lassueur SA, Grandson
Laternser Waser AG, Wallisellen
LAUFEN Schweiz AG, Laufen
Laurent Membrez SA, Aclens
Lazzarini AG, Chur
LBM Partner AG, Zürich

Lehrbetriebe M–S

Lehmann 2000 AG Heizung - Kälte, Zofingen
Lemania Automobiles Sàrl, Bussigny
Leo Baugeschäft, Glattbrugg
Leonhard Weiss Bau AG, Regensdorf
Lerch AG Bauunternehmung, Winterthur
Leutenegger + Cruz AG, Schlieren
Liechti Polybau AG, Brügg BE
Lienher SA, Savagnier
LIKA Holding AG, Fisibach
Localarchitecture Sàrl, Lausanne
Locatelli Max SA, CHENE-BOURG
LOGISTA EG AG Einkaufsorganisation, Spreitenbach
Loher Feuer GmbH, Muri AG
Loosli Badmöbel AG, Wyssachen
Losinger Marazzi AG, Bern
Losinger Marazzi SA, Crissier
Losinger Marazzi SA, PLAN-LES-OUATES
Lötscher Tiefbau AG, Luzern
LRS Architectes SA, GENEVE
Luigi Martignano & Fils Sàrl, Crissier
LURA Solution AG, Gerlafingen

M

M+S BauTeam AG, Emmenbrücke
M+S Ingénieurs Conseils Sàrl, Grand-Lancy
M.M. Elektro-Contact GmbH, Birsfelden
Magenta Home Design SA, Crissier
Maison du Store SA, Yverdon-les-Bains
Maneski Construction Sàrl, Crissier
Mannhart Gebäudetechnik AG, Turbenthal
Mapei Suisse SA, Sorens
markant wohnen GmbH, St. Gallen
Markus Enz AG, Giswil
Markus Rüegg Feuer AG, Dietlikon
Marmobisa AG, Ebersecken
Marrado Plattenbeläge GmbH, Wallisellen
Marti AG Zürich, Zürich
Marti AG Basel, Lausen
Marti AG Basel, Basel
Marti AG Bern, Moosseedorf
Marti AG Solothurn, Solothurn
Marti Arc Jura SA, Cornaux
Marti Construction SA, Lausanne
Marti Construction SA, Meyrin
Marti Dienstleistungen AG martifuture, Moosseedorf
Marti Technik AG, Moosseedorf
Martin & Co SA, Echallens
Martin Sanitaires SA, GENEVE
Martin Sanitaires Vaud SA, Prilly
Marty Bauleistungen AG, Azmoos
Matériaux PLUS SA, Martigny
Mathis Flachdach AG, Kägiswil
MatPro Sàrl, Etagnières
Mauron SA, Valeyres-sous-Montagny
Mavie Bati Rénov Sàrl, Lausanne
MAXXPARK AG, Oftringen
MB Metallbau AG, Muntelier
MBSols Sàrl, Lausanne
MEGANET VENTIL SARL, Thonex
MegaWatt Solar AG, Seon
Meier + Jäggi AG, Zofingen
Meier Tobler AG, Schwerzenbach
Meier Tobler SA, Saint-Légier-La Chiésaz
Meier-Laube AG, Schneisingen
Meisterbau AG, Balzers
Menétrey SA, Bioley-Orjulaz
Menuiserie Saudan SA, Yverdon-les-Bains
Merz Gips AG, Moosseedorf
METHABAU Plan AG, Amriswil
MEVA Schalungs-Systeme AG, Seon
Meyer Gärten AG, Belp
MGC Maçonnerie et Génie civil SA, St-Prex
Michaud & Mariaux SA, Monthey
Michaud et Mietta Sàrl, Corseaux
Michel Métrailler, Ardon
Michel Rime SA, Echallens
Mino SA, Plan-les-Ouates
Mino SA, Romanel-sur-Lausanne
Miraco SA, Le Lignon
MM Echafaudages SA, Bex
Möbelfabrik Bläuer AG, Biglen
Monolicht GmbH, Winterthur
Montefusco et Fils SA, GENEVE
Mooser SA, Bulle
Morandi Frères SA, Corcelles-près-Payerne
Morigi SA, Bussigny
Munin Sàrl, GENEVE
Muota GmbH, Willisau

N

Nastasi Plâtrerie Peinture SA, Clarens
NEBA Unternehmungen AG, Zofingen
Neon Technik AG, Kemptthal
New Horizons Training (Schweiz) AG, Glattbrugg
Neziri Facility Services SA, Nyon
Nicol. Hartmann & Cie. AG, St. Moritz
Nicoletti GmbH, Wohlen AG
Nobile & Martin SA, CAROUGE
Nocasa, Chur
Norba SA, Palézieux
Norma Reiden AG, Reiden
Nova Services Sàrl, Sion
Nyffenegger Storenfabrik AG, Huttwiln

O

O. Aeschlimann AG, Zofingen
O. Christoffel AG, St. Moritz
OK Construction Sàrl, Préverenges
Olivier Grivel Sàrl, Bevaix
OLWO AG, Worb
ONIX Construction SA, Bursins
Orllati (GE) SA, Le Lignon
Orllati Management SA, Bioley-Orjulaz
Oscar Hell AG, Muttenz
OTIS SA, Le Mont-sur-Lausanne
Otto Fischer AG, Zürich
Otto Lang AG, Ermenseee

P

P Richard Sàrl, Bex
Paluselli Elementbau AG, Diepoldsau
Pastore SA, Renens
Patrice Reynaud Architecte, GENEVE
Patrick Façades Sàrl, Chavannes-près-Renens
Pellouchoud & Cie, Fully
Penzel Architekten AG, Zürich
Perret Sanitaire SA, Lausanne
Perreten & Milleret SA, Carouge
Perrin Frères SA, Gland
Perrin Technique SA, Neuchâtel
Peter Müller AG, Buchs AG
Pfaff Fertiggaragen AG, Wil SG
Pfenninger & Partner AG, Zürich
Piasio SA, Croix-de-Rozon
Pilatus Flachdach AG, Samstagern
Pini Group SA, Sion
Pirker SA Electricité, GENEVE
Pittet Construction SA, Bottens
Plättli Ganz AG, St. Gallen
Pomatti AG, St. Moritz
Porr Suisse AG Zentralverwaltung, Altdorf
Portematic SA, St-Légier-La Chiésaz
Posse Peinture Renens SA, Renens VD
Pragma Partenaires SA, Lausanne
Premium Agencements SA, Palézieux
Pro Dach GmbH, Mattstetten
Proénergie - Fenêtres SA, Poliez-Pittet
Promatériau SA, SATIGNY
ProSafety GmbH, Eschenbach LU
PRP, Plâtrerie, Rénovations, Les Acaias
PVA AG, Altendorf

Q

Qualityhome GmbH, Küttigen
Quartal Sàrl, Vevey

R

R Architectes SA, Geneve
R. Voney GmbH, Däniken SO
R. Widmer AG, Lenzburg
Ramelet Fils SA, Ecublens VD
Rampini & Cie SA, VERNIER
Ramseier AG Bern, Bern
Rapp AG, Basel
RBM Electricité SA, St-Aubin FR
RCI Roux Courtage Immobilier Sàrl, Sion
RealElec SA, Lausanne
Realsport Group SA, Rossens FR
REGANELY SA, Yverdon-les-Bains
Reliag AG, Brugg AG
René Raguth Tscharner, Hauptwil
Renevier SA, Bassins
renonova AG, Glattbrugg
Renova24 GmbH, Zofingen
Renovation-Bern AG, Bern
Rentsch AG, Münchenbuchsee
Renus Group AG, Wallbach
Richli AG, Emmenbrücke
Riedo Baucenter AG, Düdingen
Riedo clima SA Guin, Le Mont-sur-Lausanne
Rigips AG, Dättwil AG
Rimi Sàrl, Poliez-Pittet
Ritsa Rénovation Sàrl, Renens VD
Robert Schaub AG, Andelfingen
Rodec AG Industrie Kleinfeld, Aarburg
ROMAG aquacare AG, Düdingen
Röösli AG, Rothenburg
Ropraz SA, Romont FR
Rosa Fenster GmbH, Busswil BE
Rosenmund Haustechnik AG, Basel
Roth Echafaudages SA, Eclépens
Roth Echafaudages SA, Vernier
Roth Gerüste AG, Aarau Rohr
Roth Gerüste AG, Emmen
Roth Gerüste AG, Frauenkappelen

Lehrbetriebe R–S

Roth Gerüste AG, Gerlafingen
Roth Gerüste AG, Pratteln
Roth Gerüste AG, Regensdorf
Roto Frank (Schweiz) GmbH, Dietikon
RSA Construction SA, Crissier
Rutishauser AG, Mollis
RUWA-Drahtschweisswerk AG, Sumiswald
RYF-HAUSTE.CH AG, Zürich
Rynag AG, Uzwil

S

S.K.W. Group Sàrl, Renens VD
saa ag, Altbüron
SABAG Basel AG, Füllinsdorf
SABAG Baukeramik AG, Schlieren
SABAG Biel/Bienne AG, Biel/Bienne
SABAG Biel/Bienne AG, Ittigen
SABAG Hägendorf AG, Hägendorf
SABAG Hägendorf AG, Pratteln
SABAG Luzern AG, Rothenburg
Sabag Romandie SA, Denges
Sager AG, Dürrenäsch
Sägerei Trachsel AG Sägerei + Holzhandel, Rüti b. Riggisberg
Saint-Gobain Isover SA, Lucens
Saint-Gobain Weber AG, Dättwil AG
Saneo by Bringhen SA, Bulle
Saneo by Bringhen SA, Lonay
Saneo by Bringhen SA, Orbe
Sanibat SA Sanitaires, Sion
Saniclim SA, Ecublens VD
Sanimmo Nika SA, Lavigny
Sanitas Troesch AG, Basel
Sanitas Troesch AG, Bern
Sanitas Troesch AG, Biel/Bienne
Sanitas Troesch AG, Chur
Sanitas Troesch AG, Gwatt (Thun)
Sanitas Troesch AG, Jona
Sanitas Troesch AG, Köniz
Sanitas Troesch AG, Kriens
Sanitas Troesch AG, Rothrist
Sanitas Troesch AG, St. Gallen
Sanitas Troesch AG, Winterthur
Sanitas Troesch AG Carbahaus, Zürich
Sanitas Troesch SA, Carouge
Sanitas Troesch SA, Crissier 1
Sanitas Troesch SA, Sierre
Santag AG, Gwatt (Thun)
Sanval SA Appareils sanitaires, Martigny
Saredi AG Bauunternehmung, Küssnacht am Rigi
Sarina Cuisine SA, Prez-vers-Noréaz
Savary Stores & Bâches Sàrl, Echandens
Savoy SA, Carouge
Schaco AG, Honau
schaerholzbau ag, Altbüron
Schäfer Holzbautechnik AG, Dottikon
Schenk AG, Heldswil
Schenker Storen AG, Schönenwerd
Schenker Stores SA, Crissier
Scherler AG, Bern 22
Schibli Support AG, Zürich
Schindler + Scheibling AG, Uster
Schmid Bauunternehmung AG Buchrain, Ebikon
Schneider-Bregy und Partner AG, Raron
Schöck Bauteile AG, Aarau
Schraner Gebr. AG, Laupen ZH
Schwab Gartenbau AG, Ipsach
SCHWAB-SYSTEM John Schwab SA, Gampelen
sd ingénierie Lausanne SA, Lausanne
Sebastian Müller AG, Rickenbach LU
Sedelec SA, Lausanne
Sedelec SA, Carouge
Serge Locatelli SA, Chêne-Bourg
SET Glasbau AG, Volketswil
SH Handels AG, Bünzen
SIBIRGroup AG, Spreitenbach
Sibora AG, Biberist
Sidler Metallwaren AG, Romanshorn
Siegrist Gipsergeschäft und Stukkaturen GmbH, Herisau
SIGA Services AG, Ruswil
Sigmatic AG, Sursee
Sika Schweiz AG, Zürich
Siltex AG, Sursee
Simeta AG Grosskücheneinrichtungen, Niederwil AG
Simog Systembau AG, Rudolfstetten
Sky Wings GmbH Böhlen Bagger, Riggisberg
Smartfloor Solutions GmbH, Dättwil
Société du Gaz de la Plaine du Rhône SA, Aigle
Sogeca SA, VERNIER
Sol-Air Concept Sàrl, Orbe
Solenergy Sàrl, Mézières VD
Solpac SA, Gland
Sonepar Suisse AG, Wallisellen
Soprema AG, Spreitenbach
Soranature SA, VERNIER
Späti Innenausbau AG, Bellach
Specogna Bau AG, Kloten
Speed Up 7 GmbH, Kriens
sperrag ag, Pratteln
Spie MTS SA, Bussigny
SPIE MTS SA, Satigny
SSE Engineering AG, Ostermundigen
Stadlin SA, Tolochenaz
STALDER Immobilien & Finanz GmbH, Luzern
Stamm Bau AG, Arlesheim
Stämpfli AG, Langnau im Emmental
Stark AG, Altstätten SG
Steimer DS SA, VERNIER
STEINAG Rozloch AG, Stansstad
Steinit AG, Zürich
Steinmann AG, Zürich
Sto AG, Niederglatt ZH
STOBAG AG, Muri AG
Stöcklin Möbel AG, Aesch BL
Stoll Giroflex AG, Koblenz
Storama Bern AG, Bern
Stormatic SA, MEYRIN
STRABAG AG, Erstfeld
STRABAG AG, Schlieren
STRABAG AG, Beringen
Strüby Konzept AG, Seewen
STUTZ AG St. Gallen, St. Gallen
Style Cuisine SA, Carouge
Sublimmo ET/EG SA, Denges
Suter Zotti AG, Zürich
Swiss Fermetures Sàrl, Gland
Swiss Green Solar SA, Gland
SWISS KRONO AG, Menznau
Swiss Photovoltaik GmbH, Kriessern
Swiss Sun Solutions GmbH, Mörschwil
Swisspearl (Schweiz) AG, Niederurnen
Swisspearl (Suisse) SA, Payerne
Swisspearl Schweiz AG, Niederurnen
Swisspearl Suisse SA, Payerne
swisspor AG, Boswil
Swisspor Romandie SA, Châtel-St-Denis
swisspro AG, Zürich
swisspro PM AG, Urdorf
swisspro SR SA, Le Lignon
swisspro SR SA, Renens VD
Swisstech Portes & Fenêtres SA, Carouge

T

T & T Sanitär Heizung GmbH, Dietikon
T. Jacquaz Sanitech, Yverdon-les-Bains
TeamElec Sàrl, Grand-Lancy
TECTON AG Zürich, Schlieren
Thermex SA, Eclépens
Thoenen Bauunternehmung AG, Gstaad
Thorsen Sàrl, Echandens
Tilag AG, Arbon
Tinner Heizungen AG, Seuzach
Tobler Haustechnik AG, Urdorf
Toggenburger AG, Winterthur
Torello SA, Massongex
Tozzo AG BL, Bubendorf
Transfobat Romandie Sarl, Cortaillod
Trisol Solutions Energétiques SA, Ecublens
Tschantré AG, Muttenz

U

Ulmaco SA, Nyon 2
Umbricht Bau AG Erd-, Tief- und Strassenbau, Turgi
Umdasch Shopfitting AG, Oberentfelden
Uni-Clair Sàrl, Ecublens VD
Unica Architektur AG, Biberist
UNITED school of sports, Winterthur
UNITED school of sports AG, Zürich

V

A Proimmobilier SA, Saint-Léonard
VA Proimmobilier SA, Uvrier
VANOLI AG Zofingen, Zofingen
VE-Tech AG, Luzern
Vectur SA, Bussigny
Velamen SA, Villars-Ste-Croix
Vergères Group Holding SA, Sion
Veriset AG, Root
Vernet SA, Carouge
Verselec SA, Versoix
Vigier Management AG, Lyss
Vigier Rail AG, Müntschemier
Vinna Sàrl, Romanel-s-Lausanne
Viret Architectes SA, Brügg BE
Vision Management Services GmbH, Zürich
Vitrotoit SA, Lonay
VM Rénovation SA, Bremblens
Voé electroval SA, Valeyres-sous-Rances
Volt-A Solutions Electriques Sàrl, Montricher
Von Auw SA, Préverenges
Von Graffenried Bissig Architekten, Bern
Vonplon Strassenbau AG, Baar
VR Group Services SA, Rossens FR
Vuarraz SA, Pompaples
Vuichard Groupe SA, Bussigny

Lehrbetriebe W–Z

W

W. Thommen AG, Olten
W. Tisch-Reymond SA, Lausanne
Waldis Büro und Wohnen AG, Kriens
WAREMA Schweiz GmbH, Rothenburg
WASU Baukeramik AG, Fischingen
Watts Electricité SA, Geneve
Weibel Muri AG Bauunternehmung, Muri b. Bern
WEIBELWEIBEL AG, Endingen
Weinmann Energies SA, Echallens
Weishaupt AG, Geroldswil
Weiss + Appetito AG, Bern
Weiss Küchen + Innenausbau AG, Nürensdorf
Wenger Fenster AG, Wimmis
Wernli & GB Associés SA, PLAN-LES-OUATES
Werubau AG, Meilen
Westelectro SA, Romanel-sur-Lausanne
Westelectro SA, Villars-Sainte-Croix
Wetter Gebäudetechnik AG, Wetzikon ZH
Winkler Wil Haustechnik AG Spenglerei-Sanitär, Wil AG
Winterhalter + Fenner AG, Wallisellen
WiREI AG, Winterthur
Wirz AG, Bern
Witschi AG Bauunternehmung, Langenthal
WL Bau AG, Sempach
Wolf (Schweiz) AG, Affoltern am Albis
Wolf (Schweiz) AG, Kilchberg ZH
Wolf Bau AG, Chur
Woodpecker Group AG, Frauenfeld
Woodpecker Group AG, Landquart
Woodpecker Group AG, Reiden
Work-Solutions GmbH, Rickenbach

Y

Y.systems SA, Yverdon-les-Bains
YBL Sàrl, Le Mont-sur-Lausanne

Z

Zanella Holz AG, Turtmann
Zaugg Bau AG, Thun
Zaugg Schliesstechnik AG, Luzern
ZBI Zentrum für Bauökonomie, Luzern
Ziegelei Rapperswil, Rapperswil BE
Ziegeleien Freiburg, Düdingen
ZIEGLER AG Tiefbau, Strassenbau, Liestal
ZINDEL GRUPPE SERVICES AG, Chur
Zindel United Verwaltungs AG, Maienfeld
Zuffelato & Wirrer AG, St. Gallen
Zurbuchen Frères SA, Eclépens
ZYFERI SA, Carouge

Lehrbetriebe 2024 / 25

AG	75
AR	1
AI	0
BE	93
BL	21
BS	15
FR	42
GE	86
GL	4
GR	21
JU	3
LU	71
NE	9
NW	1
OW	9
SG	41
SH	1
SO	16
SZ	4
TG	15
TI	0
UR	5
VD	243
VS	49
ZG	9
ZH	139
FL (Fürstentum Liechtenstein)	1
TOTAL	974

Aus- und Weiterbildung der Berufs- und Praxisbildenden

Weitere Tätigkeiten / Aus- und Weiterbildung

Auch oder gerade im Lehrjahr 2024/2025 machte die Aus- und Weiterbildung von Berufs- und Praxisbildenden wieder einen beachtlichen Teil unserer Tätigkeit aus. Die Einführung der Ausbildung nach BiVo 2023 hält uns nach wie vor auf Trab.

Viele Lehrbetriebe haben nicht direkt im Sommer 2023 mit der neuen Ausbildung gestartet, sondern erst per Lehrbeginn 2024 oder 2025. Das erstmalige Planen und Vorbereiten der Ausbildung braucht Zeit und wirft Fragen auf. Gleichzeitig kommen im Verlauf der drei Jahre neue Themen dazu:

– «Wie erstelle ich einen Bildungsbericht?»
– «Wie kann ich den Ausbildungsplan anpassen, wenn dies nötig wird?»
– «Wie sieht das Qualifikationsverfahren nach BiVo 2023 aus?»

Auch im vergangenen Lehrjahr haben wir versucht, genau diesen Fragen nachzukommen und setzten dabei vermehrt auf kurze, thematisch recht enggefasste Ausbildungssequenzen. Gemäss der Rückmeldung von Berufs- und Praxisbildenden wird dies geschätzt, können doch so offene Fragen und Unklarheiten sehr unkompliziert und punktgenau besprochen werden.

Gleichzeitig fanden im Vergleich zu den Vorjahren auch mehr eins zu eins-Unterstützungen per Teams oder vor Ort in den Lehrbetrieben statt. Folgende Grafiken vermitteln einen Überblick über all unserer Aus- und Weiterbildungstätigkeiten, die nicht in direkten Bezug zu den Überbetrieblichen Kursen stehen.

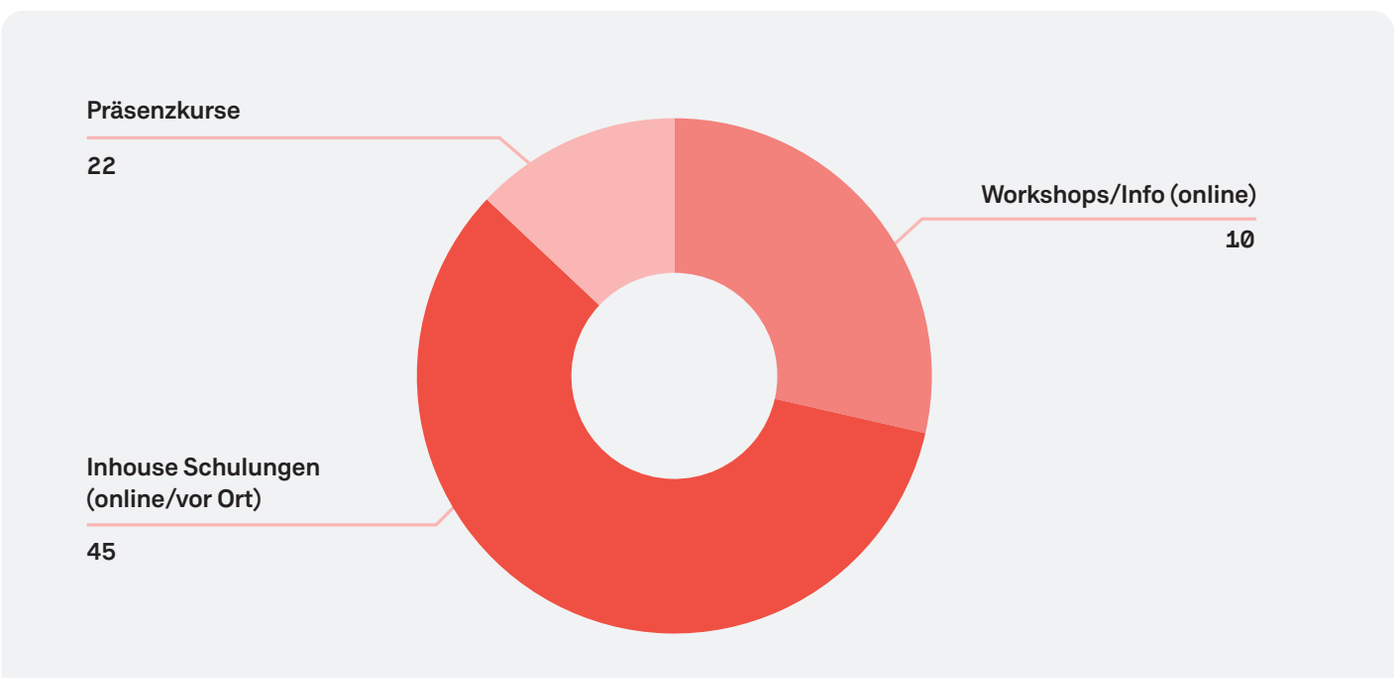

Aus- und Weiterbildungsveranstaltungen 2024/2025: Darstellung der Anzahl durchgeführter Veranstaltungen nach Format.

Wir empfehlen allen Berufs- und Praxisbildenden, sich im Rahmen der kurzen online Weiterbildungsangebote regelmässig mit Kolleginnen und Kollegen aus anderen Betrieben auszutauschen und so auf dem aktuellen Stand zu bleiben und offene Fragen zeitnah und praxisorientiert zu klären.

Ausblick: Was beschäftigt uns in nächster Zeit?

Markus Bühlmann
Gäschäftsführer

Lehrabschluss 2023 – Ein Meilenstein steht bevor

Schon bald schliesst die erste Generation KV-Lernender nach BiVo 2023 ihre Ausbildung ab. Damit die Lernenden korrekt und fair geprüft werden können, sind momentan eine Autorengruppe am Erstellen von Musterprüfungen und eine Branchenkursleitergruppe am Planen der Aus- und Weiterbildungen für neue und bestehende Prüfungsexpertinnen und -experten (PEX). In den Schulungen werden die PEX mit der neuen handlungskompetenzorientierten Ausbildung und den angepassten Prüfungsinstrumenten – Rollenspiel, Fachgespräch und Mini-Cases – vertraut gemacht.

Einige langjährige Expertinnen und Experten nehmen den Systemwechsel zum Anlass, sich aus dem Prüfungswesen zurückzuziehen. Im Namen aller Lernenden und Ausbildungsbetriebe danke ich diesen nochmals herzlich für ihr zum Teil langjähriges Engagement und die vertrauensvolle Zusammenarbeit. Es freut mich besonders zu erwähnen, dass zwei meiner PEX-Kollegen aus dem Jahre 2005 auch nach 20 Jahren noch für die Branche Bauen und Wohnen Prüfungen abnehmen. Es sind dies Philippe Fischer in der Deutschschweiz und Alain Dufour in der Romandie. Herzliche Gratulation zu dieser beeindruckenden Leistung!

Was 2026 noch mit sich bringt

Neben der Betreuung der Lehrbetriebe, der Erstellung des letzten neuen überbetrieblichen Kurses (üK 6) und der erstmaligen Durchführung der neuen Lehrabschlussprüfung (Praktische Arbeit) stehen im Jahr 2026 weitere kleinere als auch grössere Projekte an.

Zu den kleineren Projekten gehört der Ausbau der üK-Zusatzmodule, analog zum Küchenplaner-Modul, das Ende 2024/anfangs 2025 in Kooperation mit Küche Schweiz erstmals erfolgreich durchgeführt wurde. Darüber hinaus sind erste Schritte zur Durchführung von brancheneigenen EBA-üK geplant, da die Trägerorganisation des kaufmännischen Berufes, die BIKAS (Bildung Kaufleute Schweiz) vorhat, den einzelnen Branchen die EBA-Ausbildung zu ermöglichen. Die Branche Bauen und Wohnen freut sich über diesen Entscheid, da so den Bedürfnissen der Lehrbetriebe sowie der angehenden Lernenden wahrscheinlich noch zielführender Rechnung getragen werden kann.

Das grösste und spannendste Projekt, auf das wir uns alle freuen, betrifft den Aufbau der Branche in der italienischsprachigen Schweiz. Die Branche «Bauen und Wohnen – Costruire e abitare» beabsichtigt, auf Lehrbeginn 2026 mit dem ersten italienischsprachigen üK-Jahrgang im Tessin zu starten. Aktuell bauen wir eine entsprechende Organisation auf, einschliesslich einer Geschäftsstelle, üK-Leitern, Kursleitern für Berufsbildnerkurse und Prüfungsexperten. Parallel dazu führen wir erste Gespräche mit den kantonalen Stellen, übersetzen alle notwendigen Unterlagen und beginnen bald mit der Information von potenziellen Lehrbetrieben. Das Ziel ist es, in fünf Jahren pro Jahrgang mindestens zwei üK-Klassen zu führen. Eine Analyse des Marktes im Tessin hat gezeigt, dass dieses Ziel erreichbar sein sollte.

In diesem Zusammenhang möchte ich alle Lehrbetriebe bitten, mir mitzuteilen, ob sie bereits im Tessin tätig sind oder künftig dort aktiv werden möchten. Darüber hinaus sind wir dankbar für jede Unterstützung zweisprachiger (italienisch/deutsch) Personen aus unserem Umfeld, die daran interessiert sind, sich in dieser Pionierphase einzubringen oder später bei der Umsetzung von Kursen und Prüfungen mitzuwirken. Ich freue mich gegebenenfalls auf Ihre Kontaktnahme!

Dank

Ich bedanke mich bei allen Kolleginnen und Kollegen in der Baukette Schweiz, in den Lehrbetrieben sowie bei unseren Partnern und bei den Behörden herzlich für die Unterstützung und tolle Zusammenarbeit! Ich freue mich auf den weiteren Austausch und noch viele spannende gemeinsame Projekte!

21 Qualifikationsbereich «Praktische Arbeit»

Mit der BiVo 2023 und der Einführung der handlungskompetenzorientierten Ausbildung ändert sich auch die Lehrabschlussprüfung.

Wie sieht der Qualifikationsbereich «Praktische Arbeit» – also der betriebliche Teil der Lehrabschlussprüfung – aus?

Es wird keine schriftliche Prüfung mehr geben. Eine schriftliche Prüfung dient in der Regel der Überprüfung der Fachkompetenz und dies steht nicht mehr im Sinne der handlungskompetenzorientierten Ausbildung. Die mündliche Prüfung hingegeben dauert nach BiVo 2023 50 Minuten und sieht zusätzlich eine Vorbereitungszeit von 30 Minuten.
Der Qualifikationsbereich «Praktische Arbeit» besteht aus drei Prüfungsteilen. Der erste Prüfungsteil ist ein Rollenspiel, darauf folgt ein Fachgespräch. Abgeschlossen wird die Prüfung mit zwei Mini-Cases. Untenstehende Tabelle veranschaulicht den Ablauf der Prüfung inkl. Vorbereitungszeit.

Teil	Umsetzung	Inhalt	Dauer
Vorbereitung I	**Individuelle Vorbereitung im Gemeinschaftsraum**	– Beschreibung des Praxisfalls – Erläuterung der allgemeinen Rahmenbedingung – Beschreibung der Ausgangslagen und der Aufgabenstellungen der «Mini-Cases»	25 Min
Raumwechsel	**PEX holt Kandidatin/Kandidat im Gemeinschaftsraum ab**		
Vorbereitung II	**Individuelle Vorbereitung im Prüfungsraum**	– Beschreibung der Ausgangslage und der Aufgabenstellung des «Rollenspiels»	5 Min
Prüfungsteil 1	**«Rollenspiel» mündlich**	– Praxisaufträge / Lerndokumentationen der Kandidatinnen/ Kandidaten aus den HKB C und D	15 Min
Prüfungsteil 2	**«Fachgespräch» mündlich**	– Praxisaufträge / Lerndokumentationen der Kandidatinnen/ Kandidaten aus den HKB A, B und E	20 Min
Prüfungsteil 3	**«Mini-Cases» mündlich**	– Arbeitssituationen Bildungsplan Ausbildungs- und Prüfungsbranche Bauen und Wohnen aus den HKB C und D	15 Min
		Total Vorbereitung	**30 Min**
		Total Prüfung	**50 Min**
		Total Umsetzung	**80 Min**

Sind alle Praxisaufträge prüfungsrelevant?

Für den Qualifikationsbereich «Praktische Arbeit» sind nicht alle Praxisaufträge prüfungsrelevant. Im Laufe der Konzeptarbeit wurden 40 prüfungsrelevante Praxisaufträge definiert. Ein Merkblatt, veröffentlicht unter Qualifikationsverfahren auf der Website www.baukette.ch gibt Auskunft darüber. Bitte beachten Sie jedoch, dass für die schulischen Abschlussprüfungen alle Handlungskompetenzen prüfungsrelevant sind und unsere Lernenden entsprechend davon profitieren können, im Betrieb alle Praxisaufträge bearbeitet zu haben.

Wie bereiten sich die Lernenden auf den Qualifikationsbereich «Praktische Arbeit» vor?

Die sorgfältige und umfassende Erarbeitung der Praxisaufträge ist essentiell für die Vorbereitung des Qualifikationsbereiches «Praktische Arbeit». Darüber hinaus ist die Repetition des üK-Stoffes wichtig, da dieser den Mini-Cases zugrunde liegt. Über den Ablauf der Prüfung sowie die verschiedenen Prüfungsteile werden die Lernenden im üK informiert.

Baukette Schweiz

Kontakt

Geschäftsstelle
Ausbildungs- und Prüfungsbranche
Bauen und Wohnen – Baukette Schweiz
Markus Bühlmann
Witikonerstrasse 295
8053 Zürich
✉ m.buehlmann@baukette.ch

Präsident des Vorstands
Jan Ammermann
HG Commerciale
Stauffacherquai 46
8022 Zürich
✉ j.ammermann@baukette.ch

Vereinsmitglieder

BMS	BMS Building Materials Suisse (BauBedarf, Richner, Gétaz-Miauton, Regusci Reco)
CERUNIQ	Verband der führenden Verlegeunternehmen und des Fachhandels
HGC	HG Commerciale
HWS	Holzwerkstoffe Schweiz
KS	Küche Schweiz
SGVSB	Schweizerischer Grosshandelsverband der Sanitären Branche
ST AG	Sanitas Troesch AG
VES	Verband Elektrogrosshandel Schweiz
VSBH	Verband des Schweizerischen Baumaterial-Handels

Stand: November 2025